PROVINCIA DI BRESCIA

PARCO DELL'ADAMELLO

COMUNITA' MONTANA DI VALLE CAMONICA

REGIONE LOMBARDIA

Comune di Saviore dell'Adamello

PIANO DI GOVERNO DEL TERRITORIO

PIANIFICAZIONE E COORDINAMENTO

PIAN. FRANCESCA BONDIONI
Darfo (BS) via Nazionale n. 2
tel.0364/531.090 - fax 0364/302481
ORDINE DEGLI ARCHITETTI, PIANIFICATORE,PAESAGGISTI E CONSERVATORE DELLA PROVINCIA DI BRESCIA n° 2728

ARCH. MAURIZIO PELLAMATTI
Darfo Boario Terme (BS), via Balbaire n. 3
tel.0364/534652 - fax 0364/536105
ORDINE DEGLI ARCHITETTI, PIANIFICATORE,PAESAGGISTI E CONSERVATORE DELLA PROVINCIA DI BRESCIA n° 2566

GEOM. GIORGIA PEDERSOLI
Pisogne (BS), via Dossoni di Sarpaia n. 4
ISCRITTA ALL'ORDINE DI PROFESSIONISTI DELLA PROVINCIA DI BRESCIA n° 5108

Responsabile del procedimento: Dott. Geol. Luigi Salvetti
Sindaco Pro Tempore: Sig. Alberto Tosa

ADOTTATO: dal Consiglio Comunale con Delibera n. del	APPROVATO: dal Consiglio Comunale con Delibera n. del

DOCUMENTO DI PIANO

UNICA — SCALA 1:5000

QUADRO RICOGNITIVO - SISTEMA DEI VINCOLI IDROGEOLOGICI E AMMINISTRATIVI

T 07a DDP

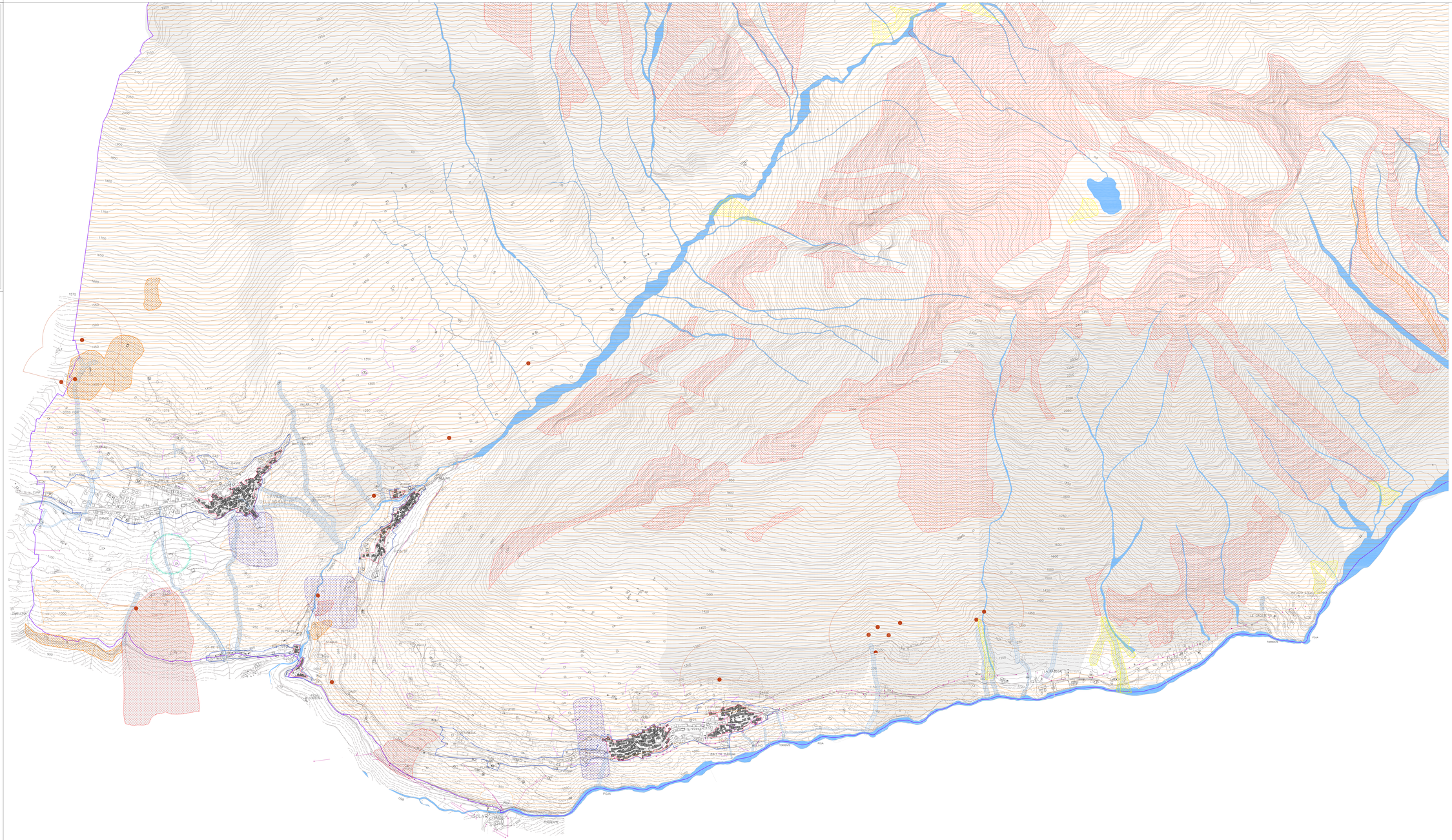

LEGENDA

CONFINE AMMINISTRATIVO

NUCLEI DI ANTICA FORMAZIONE
NR. 5 - DPR 380/01 - n. o.m.a.i.

PERIMETRO CENTRO ABITATO

RISPETTO CIMITERIALE
NR. 1 - DPR 285/1990 e s.m.e i.

FIUMI E TORRENTI

ALLEVAMENTI E RELATIVI
FASCE DI RISPETTO (100 mt.)

LIMITE RISPETTO DEPURATORE (1.000 mt.)
D.lgs. n° 152/2006 - L. 36/1994

VINCOLI IDROGEOLOGICI

VINCOLO IDROGEOLOGICO
NR. 7 - RD 3267/1923 e s.m.e i.

CLASSE 4 - PATRIMONI CON GRAVI LIMITAZIONI

ZONA DI TUTELA ASSOLUTA
SORGENTI - 10 mt.

LIMITE RISPETTO CAPTAZIONE ACQUE SORGIVE - 200 mt.

FASCE DI RISPETTO DEL RETICOLO IDRICO MINORE

ELEMENTI RELATIVI AL P.A.I.

AREE DI FRANE ATTIVE

AREE DI FRANE QUIESCENTI

AREE DI CONOIDE ATTIVO

LEGGI SPECIALI

ELETTRODOTTI

QUADRO UNIONE

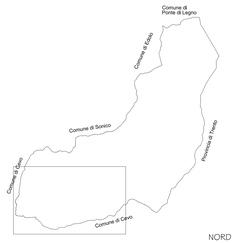

NORD