

REGIONE LOMBARDIA
COMUNITA' MONTANA DI VALLE CAONICA
PARCO DELL'ADAMELLO
PROVINCIA DI BRESCIA

 **Comune di Savio dell'Adamello**

PIANO DI GOVERNO DEL TERRITORIO

PIANIFICAZIONE E COORDINAMENTO

PIAN. FRANCESCA BONDIONI
Piano (BS) - Via D'Adda n. 3
M. 02/8450/200 - Im. C/03/01/04/05
ORDINE DEGLI ARCHITETTI, PIANIFICATORI PAESAGGISTI E
CONSERVATORI DELLA PROVINCIA DI BRESCIA n° 2728

ARCH. MAURIZIO PELAMATTI
Data Roma-Torino (BS) - Via Belfiore n. 3
M. 02/8450/200 - Im. C/03/01/04/05
ORDINE DEGLI ARCHITETTI, PIANIFICATORI PAESAGGISTI E
CONSERVATORI DELLA PROVINCIA DI BRESCIA n° 2085

GEOM. GIORGIA PEDERSOLI
Piazzola (BS) - Via Cavotri di Sangue n. 4
BICCHETTI ALL'ORDINE DI PIAZZOLA
DELLA PROVINCIA DI BRESCIA n° 3155

Responsabile del procedimento: Dott. Geol. Luigi Salvati
Sindaco Pro Tempore: Stg. Alberto Tosa

ADOTTATO: dal Consiglio Comunale del
del

APPROVATO: dal Consiglio Comunale del
del





DOCUMENTO DI PIANO

UNICA
1:5000

QUADRO RICOGNITIVO E CONDITTIVO
ANALISI PAESISTICA
CARTA DELLE COMPONENTI DEL PAESAGGIO
FISICO - NATURALE

T 1 PPC

LEGENDA

-  CONFINI AMMINISTRATIVI
-  CORRI URBANI PRINCIPALI
-  BOSCHI DI ALTAFORESTA
-  BOSCHI DI COPERTURA
-  AREE DI RILEVANZA NATURALISTICA - VEGETAZIONE NATURALE PRONATA E CESPUGLIATI DI URSO/ALPI
-  AREE CARATTERISTICHE DA SOVVITO VALLE PRESTITTO
-  VEGETAZIONE SPARSALE
-  AREE CARATTERISTICHE DA SOVVITO VALLE DEL MONTECORO E AMBENTALE - SIC 2/3
-  MONUMENTI NATURALI



QUADRO UNIONE

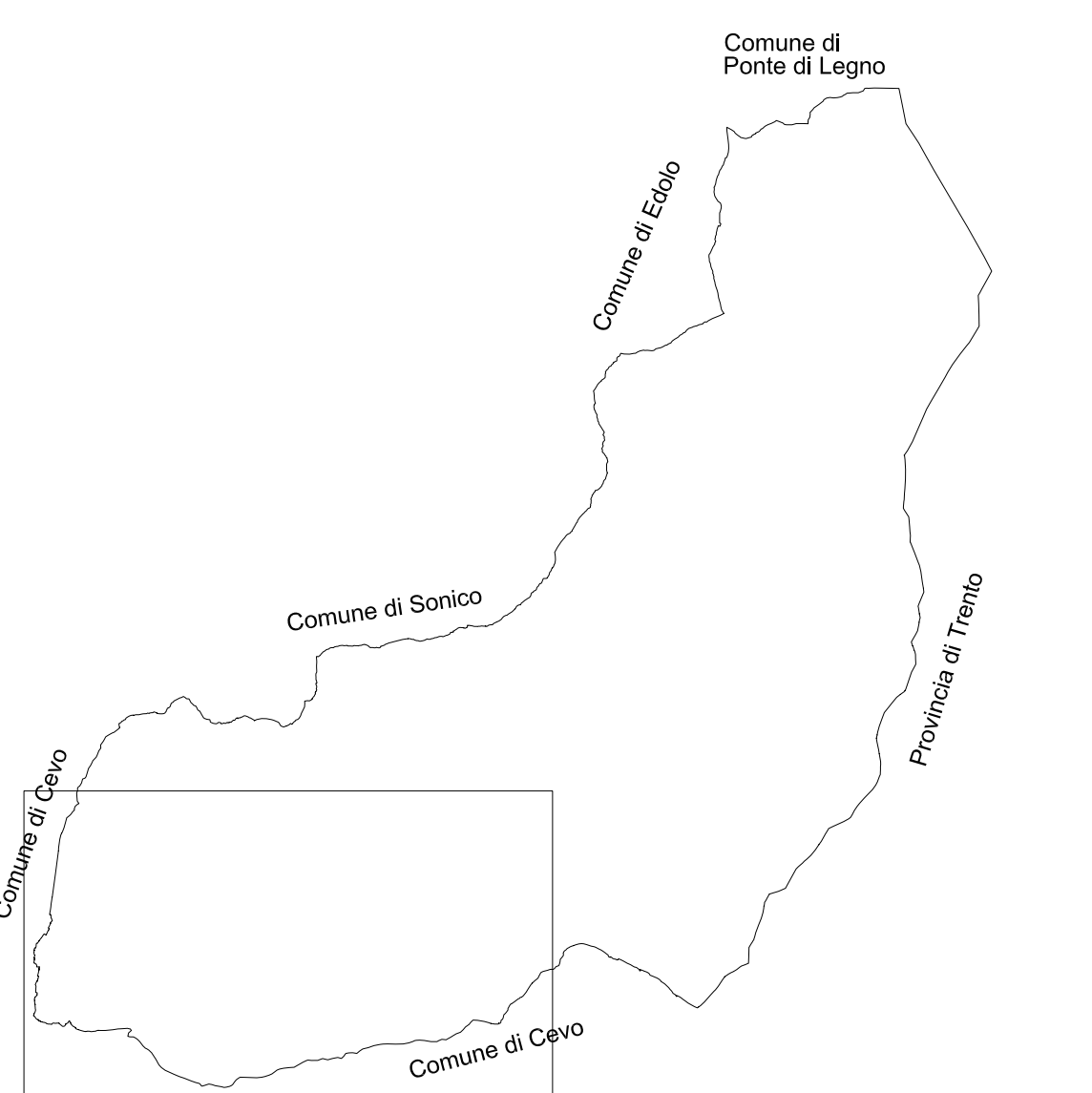

Comune di Ponte di Legno
Comune di Gorno
Comune di Corno
Comune di Sarnonico
Provincia di Trento

NORD

