

LAGO D'ISEO
(SEBINO)

SALE
MARASINO

LAGO D'ISEO
(SEBINO)

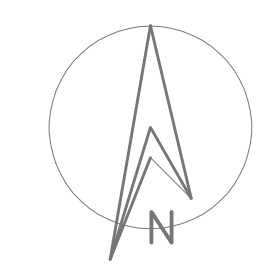

COMUNE DI SALE MARASINO

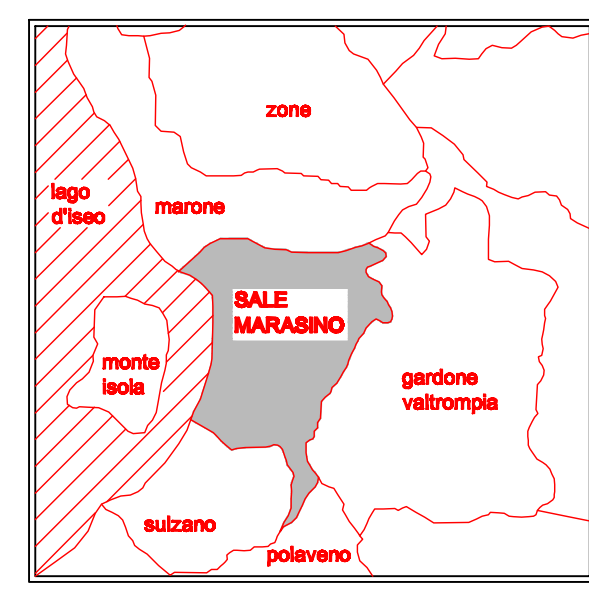

**COMPONENTE GEOLOGICA, IDROGEOLOGICA E SISMICA
DEL PIANO DI GOVERNO DEL TERRITORIO**
D.G.R. n. 81566 del 22.12.2006
D.G.R. n. 87374 del 28/05/2008
(in attuazione dell'art. 57 della L.R. 12/2006)

Professionisti incaricati:
Dr. Geologo Angelo DE PASCALIS
Dr. Geologo Pietro GIUBBINI

ADOSSATO dal Consiglio Comunale con Delibera n°
del
APPROVATO dal Consiglio Comunale con Delibera n°
del

SCALA	OGGETTO	TAVOLA
1:5.000	CARTA DEI VINCOLI	4
DATA	Geosys Studio Associato - Via Gamba 26 - 25128 Brescia tel - fax: 030.5032020 - e-mail: studio.geosys@libero.it	
MARZO 2010		

LEGENDA
VINCOLI DERIVANTI DALLA PIANIFICAZIONE DI BACINO AI SENSI DELLA L. 183/89

FRANE

	Area di frana attiva (Fa)		Area di frana attiva non perimetrata (Fa)
	Area a frana attiva diffusa (Fa)		
	Area di frana quiescente (Fq)		Area di frana quiescente non perimetrata (Fq)
	Area di frana stabilizzata (Fs)		Area di frana stabilizzata non perimetrata (Fs)

ESONDAZIONI E DISSESTI MORFOLOGICI DI CARATTERE TORRENTIZIO

	Area con pericolosità molto elevata o elevata (Ea)		Area con pericolosità molto elevata o elevata non perimetrata (Ea)
	Area con pericolosità media o moderata (Eb)		Area con pericolosità media o moderata non perimetrata (Eb)

TRASPORTO DI MASSA SUI CONOIDI

	Area di conoidi attivo non protetta (Ca)
	Area di conoidi attivo parzialmente protetta (Cp)
	Area di conoidi non recentemente attivati o completamente protetta (Cn)

AREE DI SALVAGUARDIA DELLE CAPTAZIONI A SCOPO IDROPOTABILE

	Zona di rispetto dalle captazioni a scopo idropotabile
--	--

VINCOLI DI POLIZIA IDRALICA

	Fascia di rispetto per corpi idrici del reticolo idrico minore R.I.M.
--	---

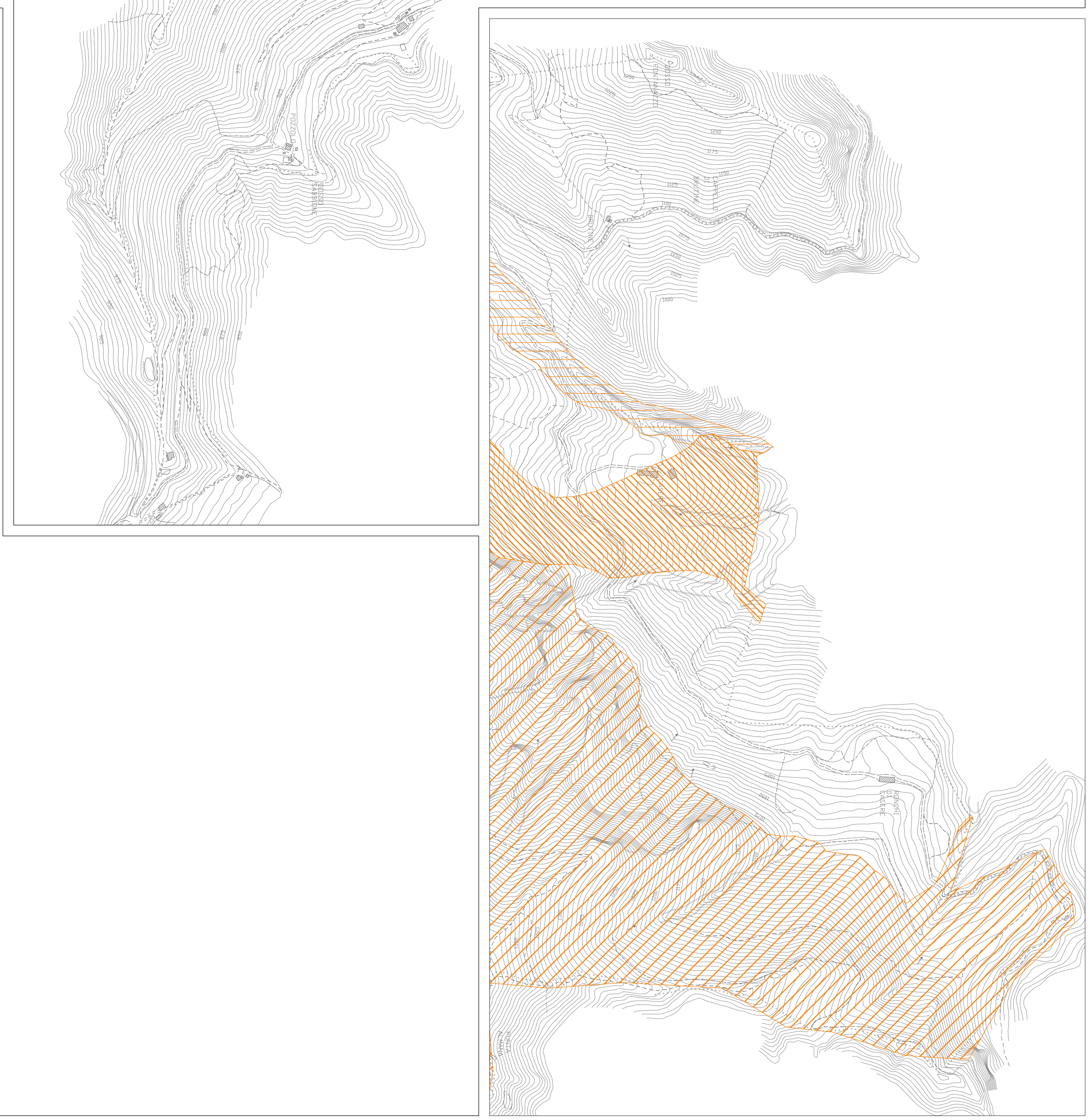

Provincia di Brescia

Regione Lombardia