Comune di Rogno

Provincia di Bergamo

Componente geologica, idrogeologica e sismica del Piano di Governo del Territorio

ai sensi della D.g.r. 22 dicembre 2005 - n.8/1566
in attuazione dell'art. 57, comma 1, della l.r. 11 marzo 2005, n.12

Carta geomorfologica di inquadramento	Tavola 2
	1:10.000
	Dicembre 2006

Dr. geol. Fabio Alberti

Geo.Te.C.

Geologia Tecnica Camuna
Studio associato - tel/fax 0364 533637
Via Albera 3 - Darfo Boario Terme (BS)
e-mail: info@geotec-studio.it

Collaboratori:
Dr. Sabrina Adamini

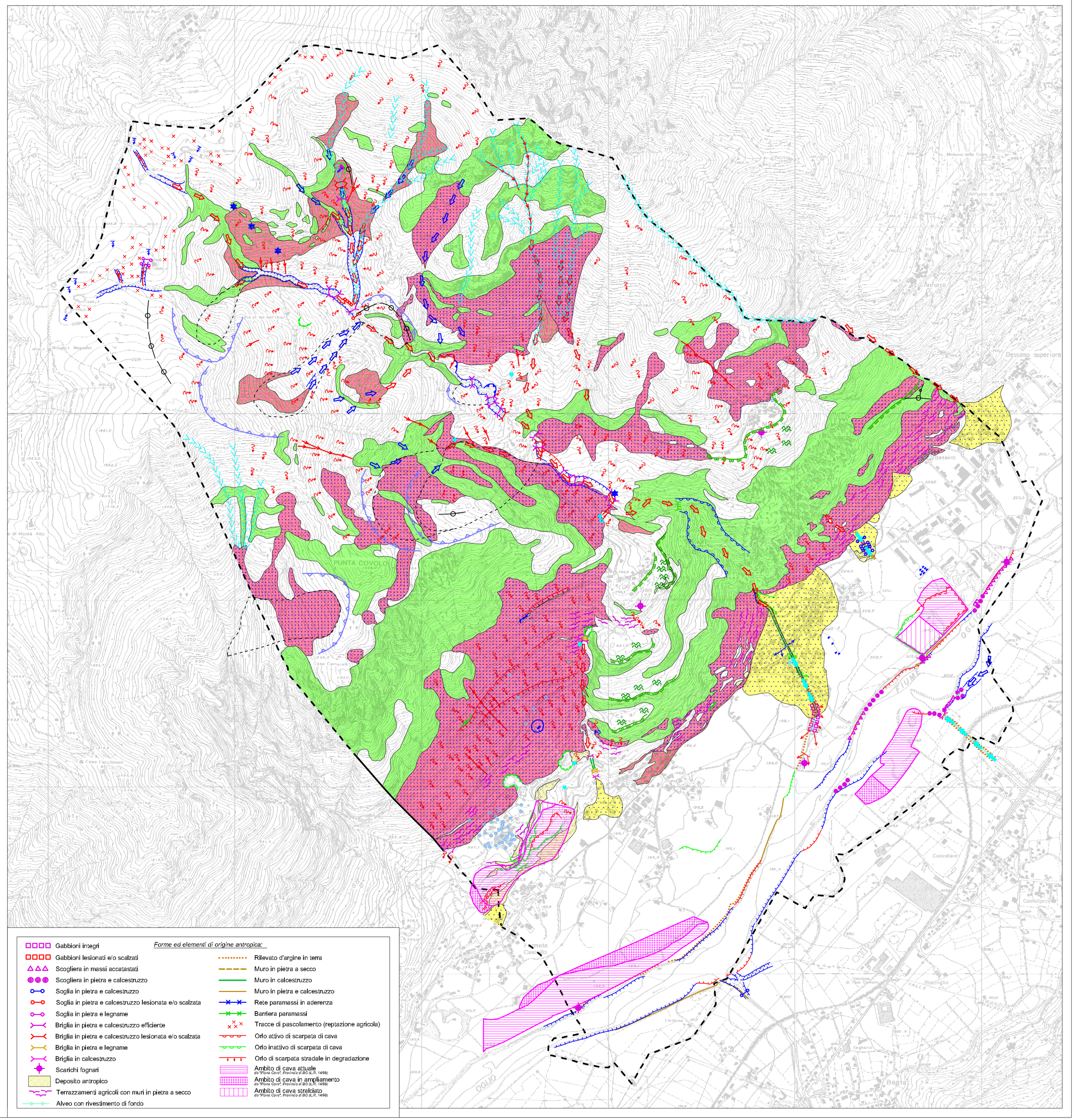

LEGENDA

Forme, processi e depositi legati alla gravità

Trincea

Stato di attività: ATTIVO, QUIESCENTE, SENZA EVIDENZE DI ATTIVITA', INATTIVO

- Orlo di scarpata di degradazione o di frana superficiale
- Orlo di scarpata di degradazione o di frana profonda - DGPV
- Corpo di frana

Stato di attività: ATTIVO, QUIESCENTE, INATTIVO

- Piccola frana non fedelmente cartografabile
- Parete rocciosa interessata da fenomeni di crollo
- Reptazione o soliflusso
- Falda detritica
- Lesioni entro edifici o infrastrutture viarie

Forme, processi e depositi legati alle acque superficiali

ATTIVO, QUIESCENTE, INATTIVO

- Orlo di scarpata di erosione fluviale o torrentizia
- Orlo di forra rocciosa
- Conoide alluvionale
- Area interessata da ruscellamento diffuso
- Solco di ruscellamento concentrato
- Alveo in erosione con tendenza all'approfondimento
- Alveo pensile
- Torrente Valle dell'Orso: sezioni critiche e direzioni potenziali di esondazione
  per eventi caratterizzati da Tr = 50 anni
  per eventi caratterizzati da Tr = 200 anni
  per eventi catastrofici

Elementi idrogeologici

- Sorgente non captata
- Sorgente captata
- Area caratterizzata da affioramento o ristagno superficiale d'acqua
- Pozzo per captazione d'acqua ad uso idropotabile

Forme legate all'attività glaciale e nivale

ATTIVO, QUIESCENTE, INATTIVO

- Canale di valanga potenziale
- Gradino di valle sospesa
- Rocce levigate dall'esarazione glaciale

Forme carsiche

ATTIVO, QUIESCENTE, INATTIVO

- Dolina

Forme di origine complessa

ATTIVO, QUIESCENTE, INATTIVO

- Orlo di terrazzo di origine complessa

- Confine comunale

N, O, E, S

Forme ed elementi di origine antropica:

- Gabbioni integri
- Gabbioni lesionati e/o scalzati
- Scogliera in massi accatastati
- Scogliera in pietra e calcestruzzo
- Soglia in pietra e calcestruzzo
- Soglia in pietra e calcestruzzo lesionata e/o scalzata
- Soglia in pietra e legname
- Briglia in pietra e calcestruzzo efficiente
- Briglia in pietra e calcestruzzo lesionata e/o scalzata
- Briglia in pietra e legname
- Briglia in calcestruzzo
- Scarichi fognari
- Deposito antropico
- Terrazzamenti agricoli con muri in pietra a secco
- Alveo con rivestimento di fondo
- Rilevato d'argine in terra
- Muro in pietra a secco
- Muro in calcestruzzo
- Muro in pietra e calcestruzzo
- Rete paramassi in aderenza
- Barriera paramassi
- Tracce di pascolamento (reptazione agricola)
- Orlo attivo di scarpata di cava
- Orlo inattivo di scarpata di cava
- Orlo di scarpata stradale in degradazione
- Ambito di cava attuale da "Piano Cave", Provincia di BG (L.R. 14/98)
- Ambito di cava in ampliamento da "Piano Cave", Provincia di BG (L.R. 14/98)
- Ambito di cava stralciato da "Piano Cave", Provincia di BG (L.R. 14/98)