

VALUTAZIONE SIMBOLICA

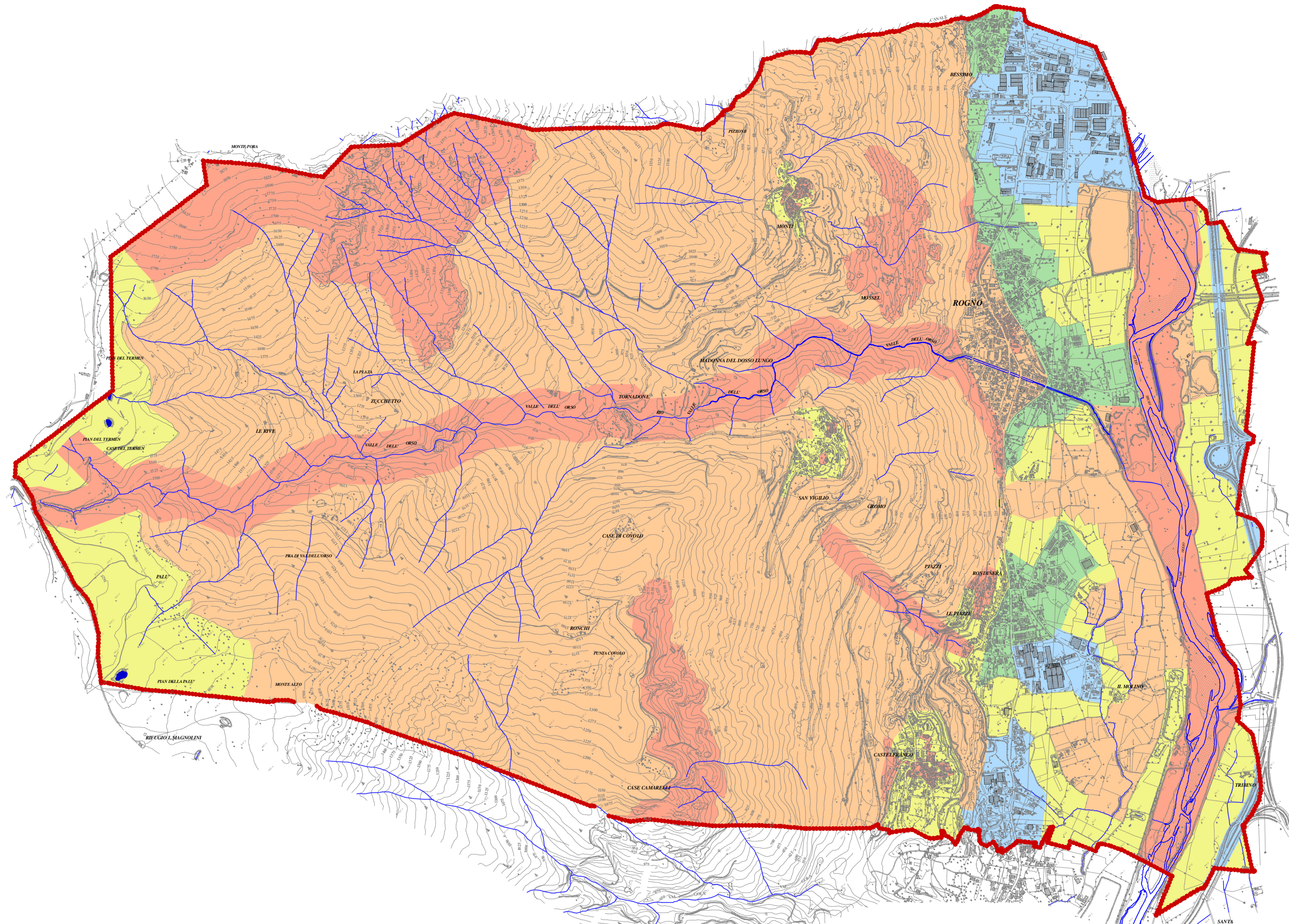

VALUTAZIONE MORFOLOGICO-STRUTTURALE

LEGENDA

MODO DI VALUTAZIONE SIMBOLICO

- BASSA
- MEDIA
- ALTA
- MOLTO ALTA

MODO DI VALUTAZIONE MORFOLOGICO-STRUTTURALE, VEDUTISTICO E COMPLESSIVO

- MOLTO BASSA
- BASSA
- MEDIA
- ALTA
- MOLTO ALTA

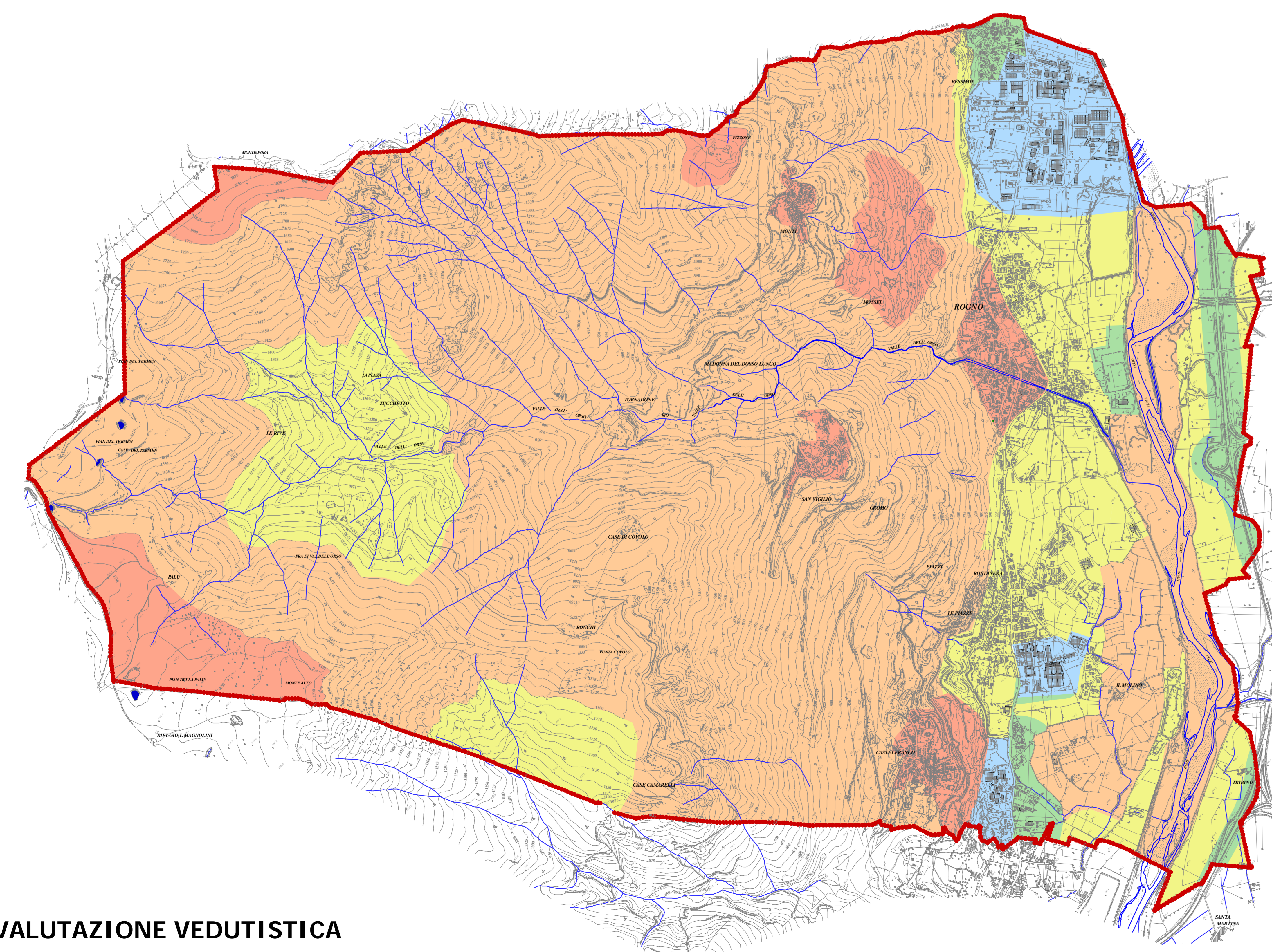

VALUTAZIONE VEDUTISTICA

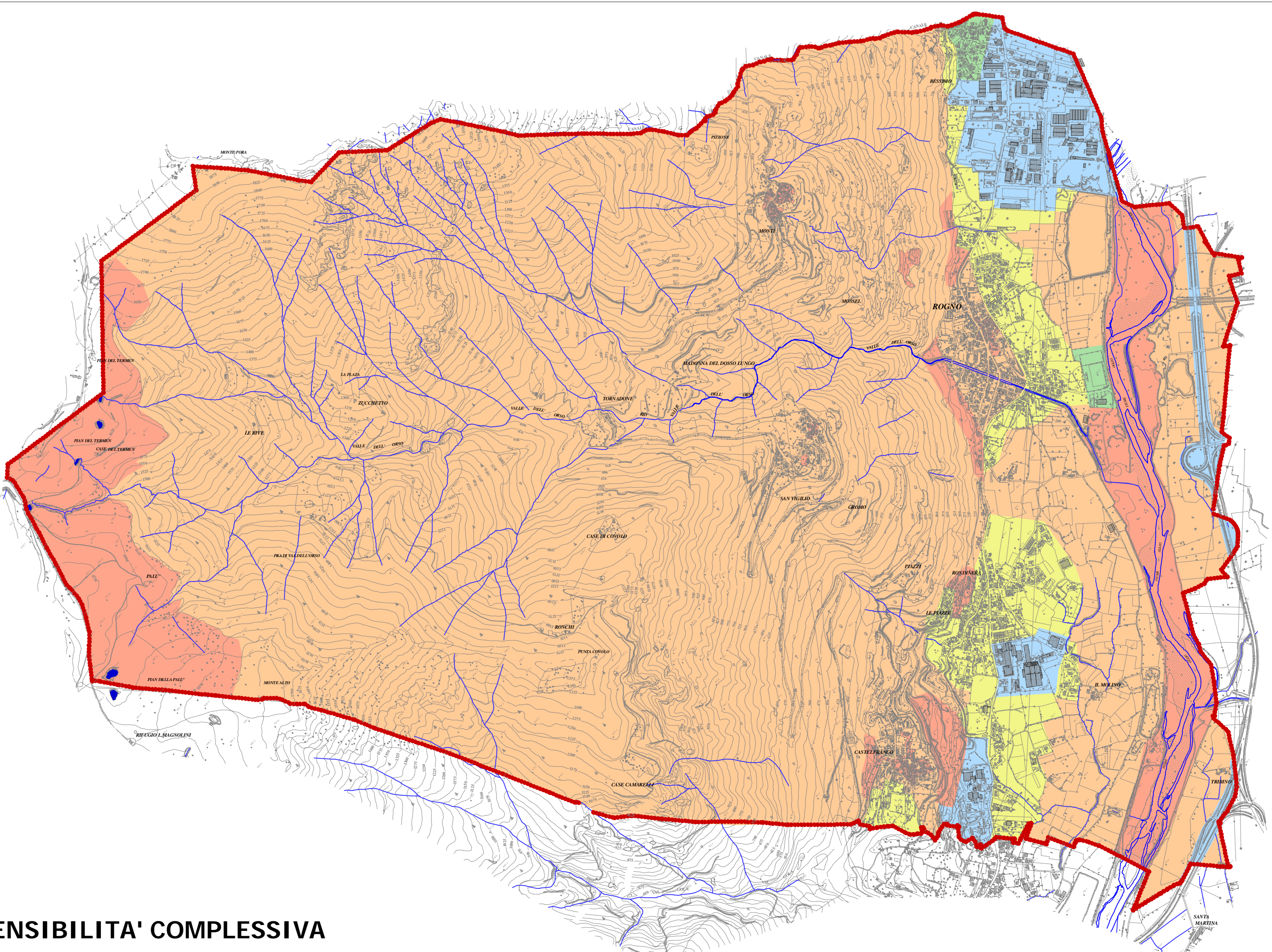

SENSIBILITA' COMPLESSIVA



COMUNE DI ROGNO
Provincia di Bergamo

PIANO DI GOVERNO DEL TERRITORIO

- adottato dal Consiglio Comunale
- approvato dalla Giunta Provinciale
- convalidato dalle osservazioni del Consiglio Comunale

PROGETTO
STUDIO PAESISTICO
ai sensi dell'art. 50 del P.T.C.P.
della Provincia di Bergamo

Scala 1:5000
Maggio 2007
E

Carta della sensibilità
Paesistica dei luoghi
ai sensi della DGR 7/11045
del 08.11.2002

Progettista:
Dott. Arch. Margherita Fiorina
Bergamo, via Salsocino, 13 tel. fax 035/248170

Dott. Arch. Pierfranco Castellani
Bergamo, via Piave, 16 035/248145

Collaboratori:
Dott. Arch. Marisa Lomboni, Arch. Adriana Pagani

Studio di settore:
Studio Gerardo - Dott. Arch. P. Pelliccioli, Ing. S. Quirico,
Dott. Agr. A. Messa Saluzzo, Dott. P. Amaldi

Studio Geologico:
Dott. Geol. Fabio Alberti

Analisi storica:
Dott. Arch. Alessandro Staffor