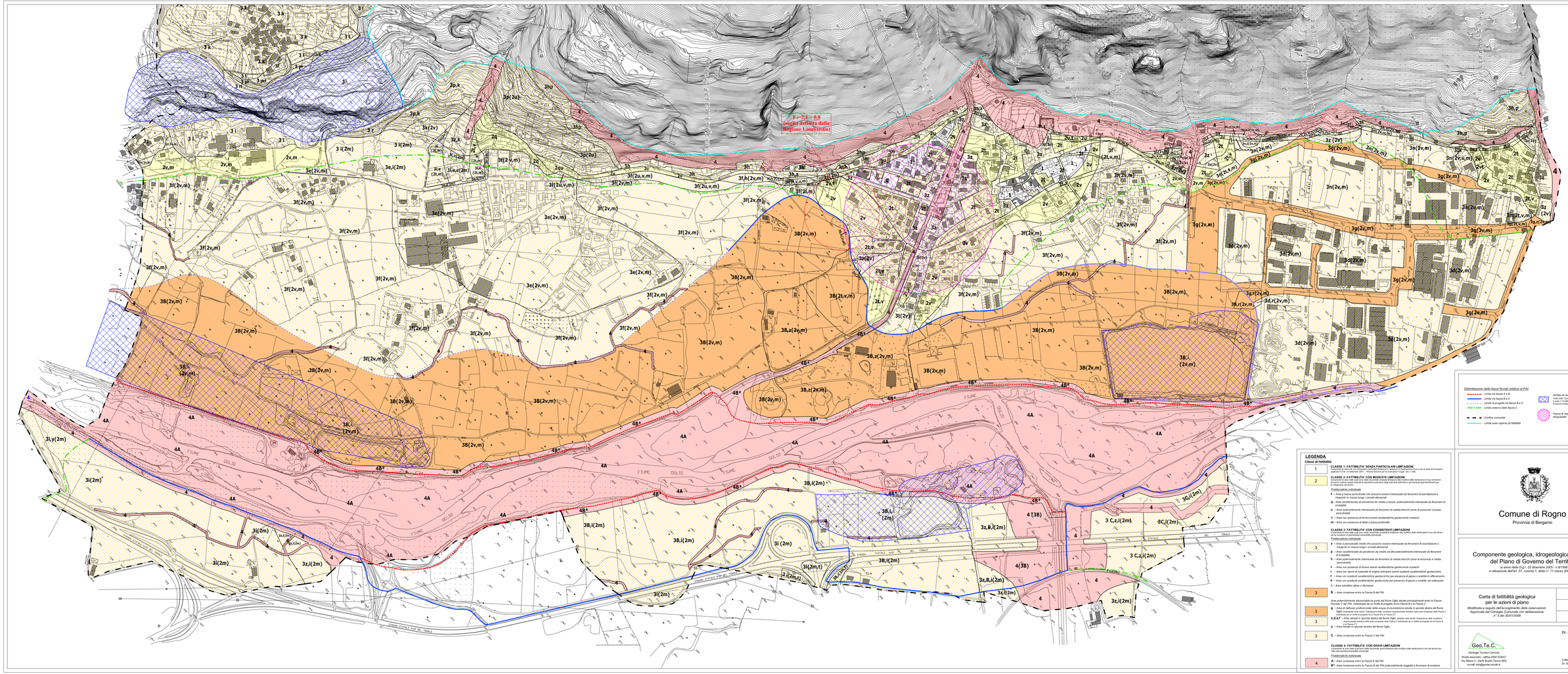
K=2.1 > 0.8
(soglia definita dalla Regione Lombardia)
FIUME OGLIO
CANALE
LINEA ELETTRICA AD ALTA TENSIONE
Delimitazione delle fasce fluviali relative al PAI
Limite tra fascia A e B
Limite tra fascia B e C
Limite di progetto tra fascia B e C
Limite esterno della fascia C
Confine comunale
Limite area coperta da fotitaliai
Ambito di cava
Pozzo della "Corte dell'antica tentonia estrattiva" (Comune di Rogno)
Provincia di Bergamo - PAERC(art.8, pt. 14lb)
Fascia di rispetto delle captazioni ad uso idropotabile
LEGENDA
Classi di fattibilità
1
CLASSE 1: FATTIBILITA' SENZA PARTICOLARI LIMITAZIONI
Si individua in essa la zona pianeggiante o subpianeggiante stabilmente in equilibrio di dimensione tale a per le quali risulta assente qualsiasi D.P.R. 14 settembre 2004 - Testo unico per le costruzioni" (sugli art. n.150)
2
CLASSE 2: FATTIBILITA' CON MODESTE LIMITAZIONI
Comprende le aree nelle quali sono state riscontrate modeste limitazioni alla modifica della destinazioni d'uso dei terreni per la presenza di fenomeni geologici o geotecnici o/e/o idrogeologici marginali, facilmente superabili o di semplice adeguamento per la mitigazione del rischio.
Problematiche individuate
f - Area a bassa pericolosità che possono essere interessate da fenomeni di esondazione e /o/e/o/ in massa lungo i corsi di versanti
G - Area a bassa pericolosità da pericolosità da media a bassa, potenzialmente interessata da fenomeni di instabilità
w - Area potenzialmente interessata da fenomeni di caduta blocchi (zone di accumulo a bassa pericolosità)
v - Area con presenza di terreni aventi caratteristiche geotecniche mediocri
m - Area con presenza di falda a bassa profondità
CLASSE 3: FATTIBILITA' CON CONSISTENTI LIMITAZIONI
Comprende le aree nelle quali sono state riscontrate consistenti limitazioni alla modifica della destinazioni d'uso dei terreni per le condizioni di particolare vulnerabilità individuate.
Problematiche individuate
g - Area a pericolosità media che possono essere interessate da fenomeni di esondazione e /o/e/o/ in massa lungo i corsi di versanti
p - Area caratterizzate da pericolosità da media ed alta potenzialmente interessate da fenomeni di instabilità
h - Area potenzialmente interessata da fenomeni di caduta blocchi (zona di accumulo a media pericolosità)
t - Area con presenza di terreni aventi caratteristiche geotecniche scadenti
r - Area con rischi di materiale di origine antropica aventi scadenti caratteristiche geotecniche
s - Area con scadenti caratteristiche geotecniche per presenza di gesso o anidrite ed affioramento
k - Area con scadenti caratteristiche geotecniche per presenza di gesso o anidrite nel sottosuolo
L - Area estrattiva attiva o abbandonata
3
B - Area comprese entro la Fascia B del PAI
Aree potenzialmente allluvionabili da parte del fiume Oglio situate principalmente entro la Fascia Fluviale C del PAI, individuate da un limite di progetto tra la Fascia B e la Fascia C
3
B - Area di deflusso preferenziale delle acque di esondazione situate in sponda destra del fiume Oglio, che non sono state individuate come Fascia C
3
n,o,s,t - Area situate in sponda destra del fiume Oglio, ubicate nelle aiuole "trasversa delle condizioni di deflusso" (Fascia C) ricadono nelle aree comprese nelle Fascia C individuate da un limite di progetto tra la Fascia B e la Fascia C
3
y - Area situate in sponda sinistra del fiume Oglio
3
C - Area comprese entro la Fascia C del PAI
CLASSE 4: FATTIBILITA' CON GRAVI LIMITAZIONI
Comprende le aree nelle quali sono state riscontrate gravi limitazioni alla modifica delle destinazioni d'uso dei terreni per rischi geomorfologici e/o/o/idraulici
4
Problematiche individuate
4
A - Area comprese entro la Fascia A del PAI
4
B* - Area comprese entro la Fascia B del PAI potenzialmente soggette a fenomeni di erosione
Comune di Rogno
Provincia di Bergamo
Componente geologica, idrogeologica e sismica del Piano di Governo del Territorio
ai sensi della D.g.r. 22 dicembre 2005 - n.8/1566
in attuazione dell'art. 57, comma 1, della L.r. 11 marzo 2005, n.12
Carta di fattibilità geologica per le azioni di piano
Modificata a seguito dell'accoglimento delle osservazioni
Approvata dal Consiglio Comunale con deliberazione n° 3 del 20/01/2009
Tavola 10a
1:2.000
Febbraio 2008
Dr. geol. Fabio Alberti
Geo.Te.C.
Geologia Tecnica Ciamarra
Studio associato - Partita IVA 03843 523837
Via Albano 3 - Dalmine (BG)
e-mail: info@geotecciarubu.it
Collaboratori:
Dr. Sabrina Adamini