

prospetto sud ovest su via S.Giovanni Gualberto

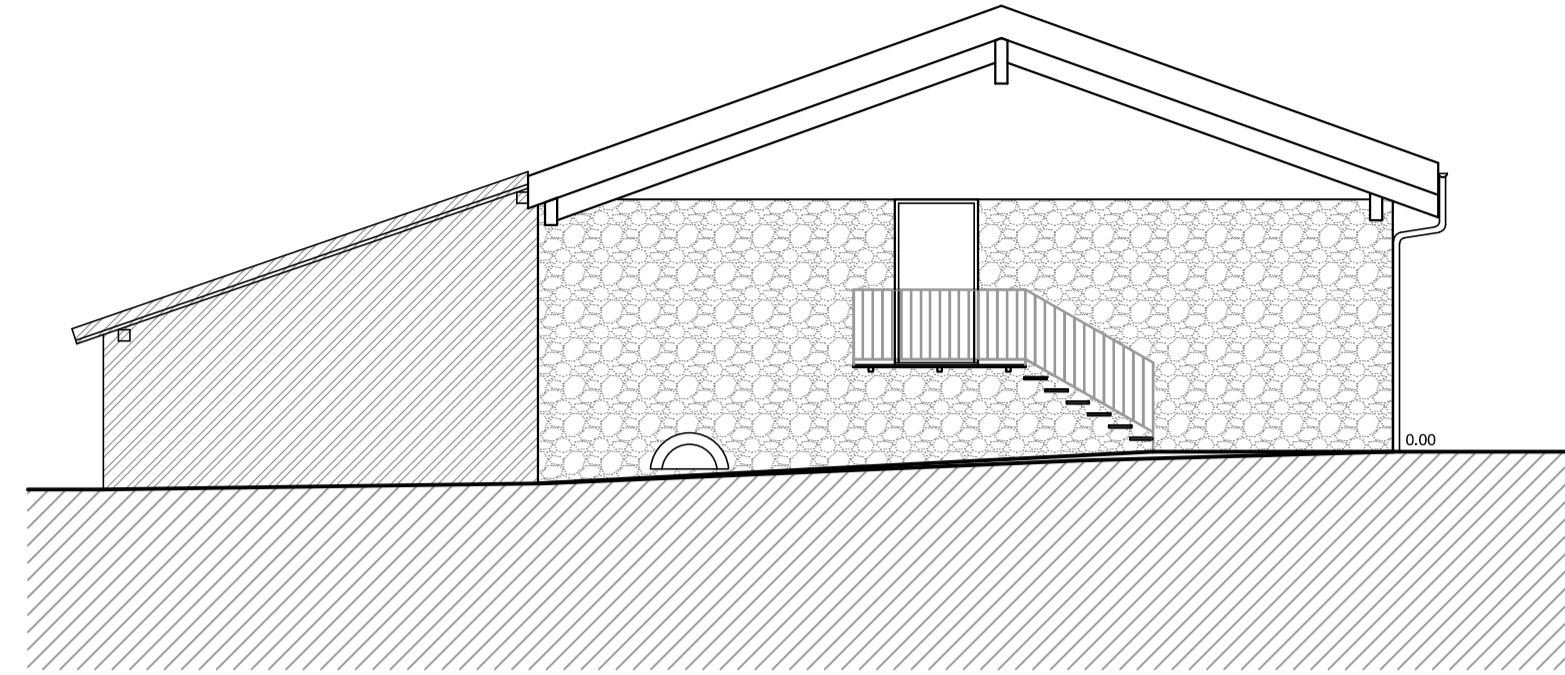

prospetto nord-ovest

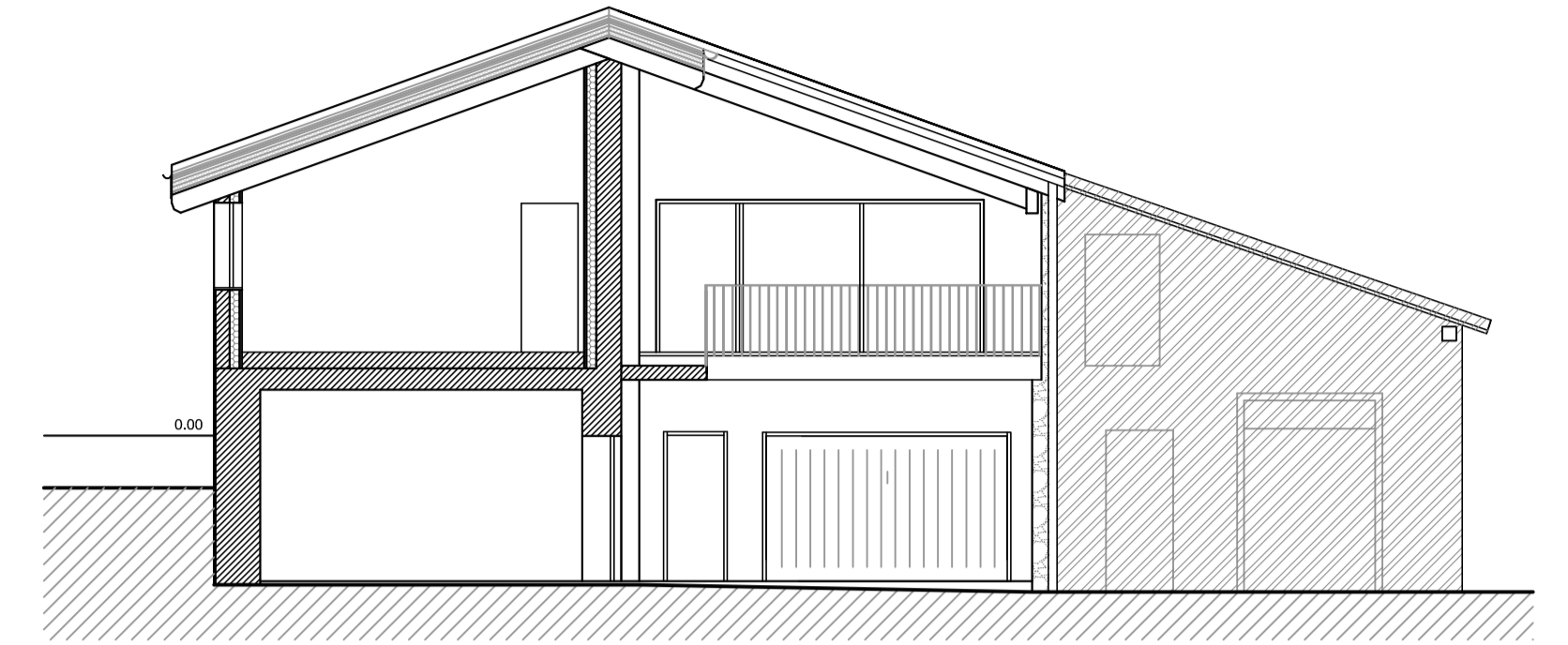

prospetto sud-est sez. A-A

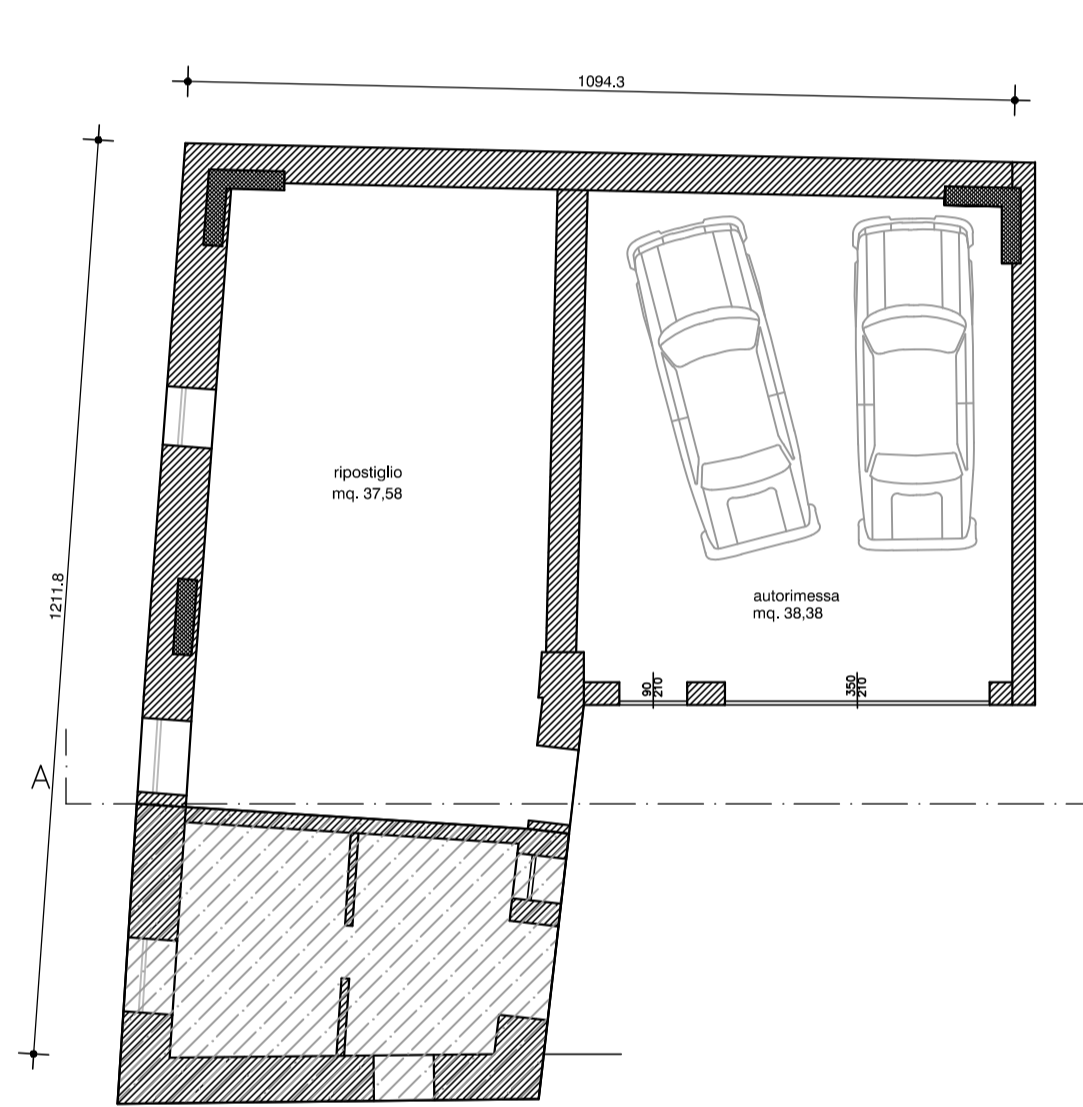

pianta piano terra

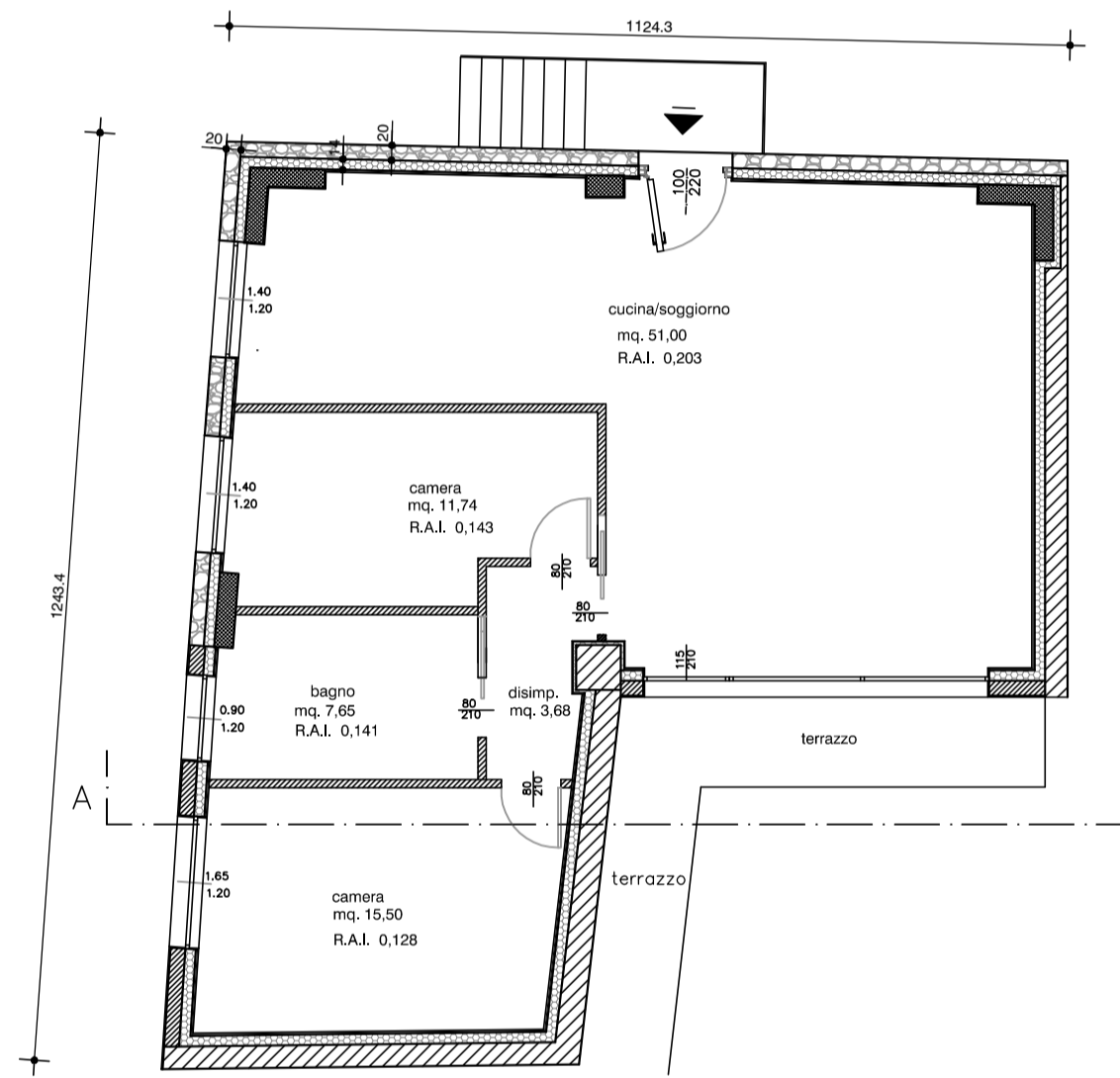

piano primo

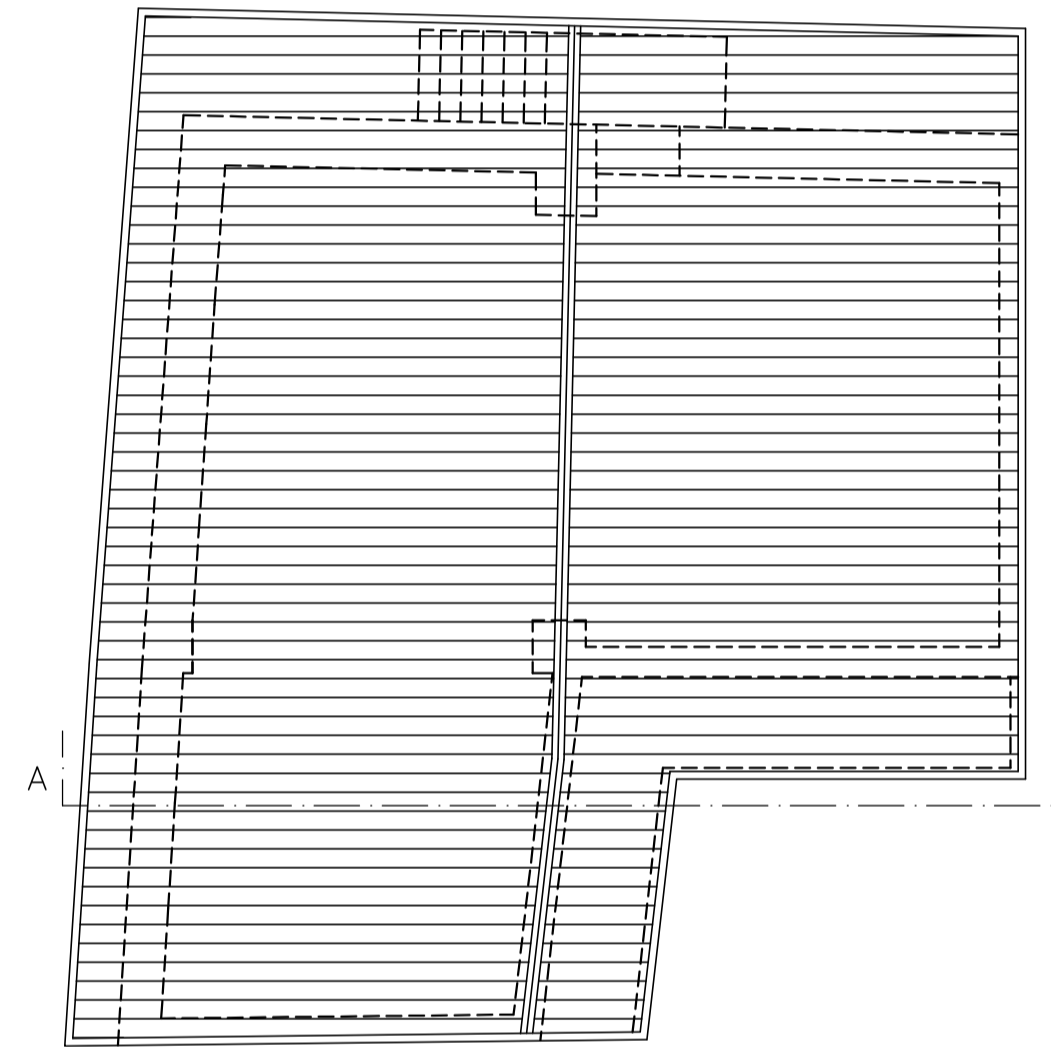

copertura

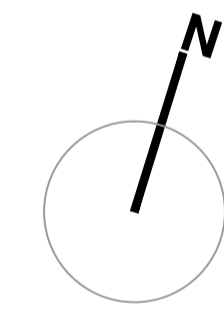

COMUNE DI ROGNO

**PIANO DI RECUPERO  
VIA S.Giovanni Gualberto**

Immobile sito in via S.Giovanni Gualberto

**dimostrazione rapporti R.A.I.**

unità	descrizione	dim. locale	aree finestrate				tot sup. fin.	R.ill. ≥ 0,125	verifica	aree apribili			tot sup.ventil.	R.vent. > 0,100	verifica
			n°	b	h reale	h utile				n°	b	h			
1	sogg./cucina	m² 51,00	1,00	4,60	2,10	-60	1,50	= m² 10,38	OK	1,00	1,15	2,10	= m² 6,30	0,123	OK
			1,00	1,40	1,20		1,40								
			1,00	1,00	2,20	-60	1,50								
	camera	m² 11,74	1,00	1,40	1,20		1,20	= m² 1,68							
	camera	m² 15,50	1,00	1,85	1,20		1,20	= m² 1,98							
bagno p. l.	m² 7,65	1,00	0,90	1,20		1,20	= m² 1,08								

- 60** = detratta altezza 60 cm dal pavimento nelle portefinestre, secondo art. 3.4.12 R.L.I.T.
- 2/3** = detratti 2/3 dell'area finestrata interessata da 1/2 dello sporto secondo art. 3.4.12 R.L.I.T.
- f** = locali provvisti di illuminazione artificiale ed aspirazione forzata, secondo art. 3.4.10 e 3.4.22 R.L.I.T.
- b** = superficie minima per i bagni, secondo art. 3.4.22 R.L.I.T.

Committente NODARI DAISY  
Comune di Rogno (Bg)  
Lavori di Piano di recupero via S.Giovanni Gualberto  
Data INTEGRAZIONI 6/03/2017

**tav.5 progetto**  
piante prospetti sezione

scala 1:100