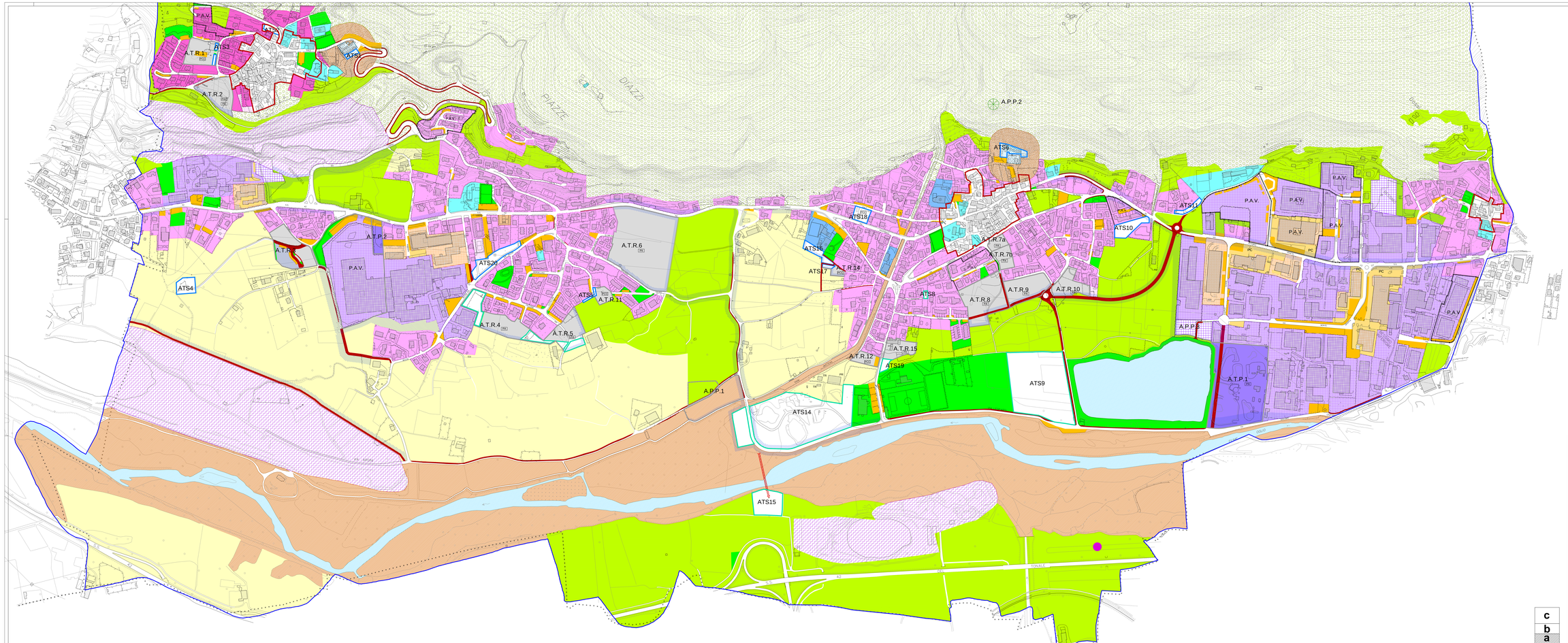

QUADRO DELLE AZIONI STRATEGICHE DI PIANO

Sistema della naturalità

- contesti di elevato valore naturalistico e paesistico
- contesti di versante e fondovalle di valore ecologico e paesistico
- contesti di fondovalle con connotazioni agrarie
- contesti di fondovalle di relazione con il corso d'acqua principale, di elevato valore naturalistico e paesistico ambientale
- ambiti di riprogettazione paesistica e mitigazione degli impatti
- fascia di rispetto cimiteriale
- corsi d'acqua esistenti

Sistema urbano

- contesti e aree di pertinenza di valore storico ambientale
- sistema insediativo residenziale di versante
- sistema insediativo residenziale di fondovalle
- aree non edificabili a servizio di insediamenti residenziali
- insediamenti produttivi industriali e artigianali
- insediamenti produttivi per depositi scoperti
- insediamenti commerciali — zone per la distribuzione di carburanti
- ambiti di cava vigenti

Sistema dei servizi

- sistema del verde pubblico
- sistema dei servizi d'uso pubblico
- cimitero
- parcheggi d'uso pubblico
- P — parcheggi privati d'uso pubblico: C - commerciale; R - residenziale
- aeroporto di previsione

Ambiti di trasformazione (PGT e variante) e modalità di attuazione

- A.T.R. — ambito di trasformazione residenziale
- ambiti di concentrazione edilizia
- A.T.P. — ambito di trasformazione produttiva
- A.T.S. — ambito di trasformazione per verde pubblico
- A.T.S. — ambito di trasformazione per servizi pubblici
- rete locale di previsione: nuove strade, rotonde e allargamenti
- P.A.V. — perimetro di piano attuativo convenzionato vigente
- A.P.P. n.° — area con prescrizioni particolari
- area con prescrizioni particolari n.2

PIU Piano di Zona
PA Piano Attuativo
PII Piano Integrato di intervento
PCC Permesso di Costruire Convenzionato

- confine comunale

c
b
a

COMUNE DI ROGNO
Provincia di Bergamo

Variante al
PIANO DI GOVERNO DEL TERRITORIO

- *adottato dal Consiglio Comunale con delibera n.° 27 del 19/06/2009*
- *confermo al P.T.C.P. con delibera n.° 189 del 28/10/2012*
- *approvato dal Consiglio Comunale con delibera n.° 34 del 23/11/2012*

VARIANTE AL
DOCUMENTO DI PIANO
MODIFICATA A SEGUITO DELL'ACCOGLIMENTO DI OSSERVAZIONI

scala 1:2000

novembre 2012

Quadro delle azioni strategiche di Piano (variante 1)

tavola
A13a*

Progettista:
Dott. Ing. Valerio ARICI
20042 Bovisio (MB)
via San Fiorino, 21 tel. fax 0364/319925

Collaboratore:
Arch. Ing. Francesco MINARDI

Il presente elaborato sostituisce l'elaborato A13a del PGT approvato con delibera n.5 del 30.01.2008