

PUNTA PIANO TERZO - scala 1:100

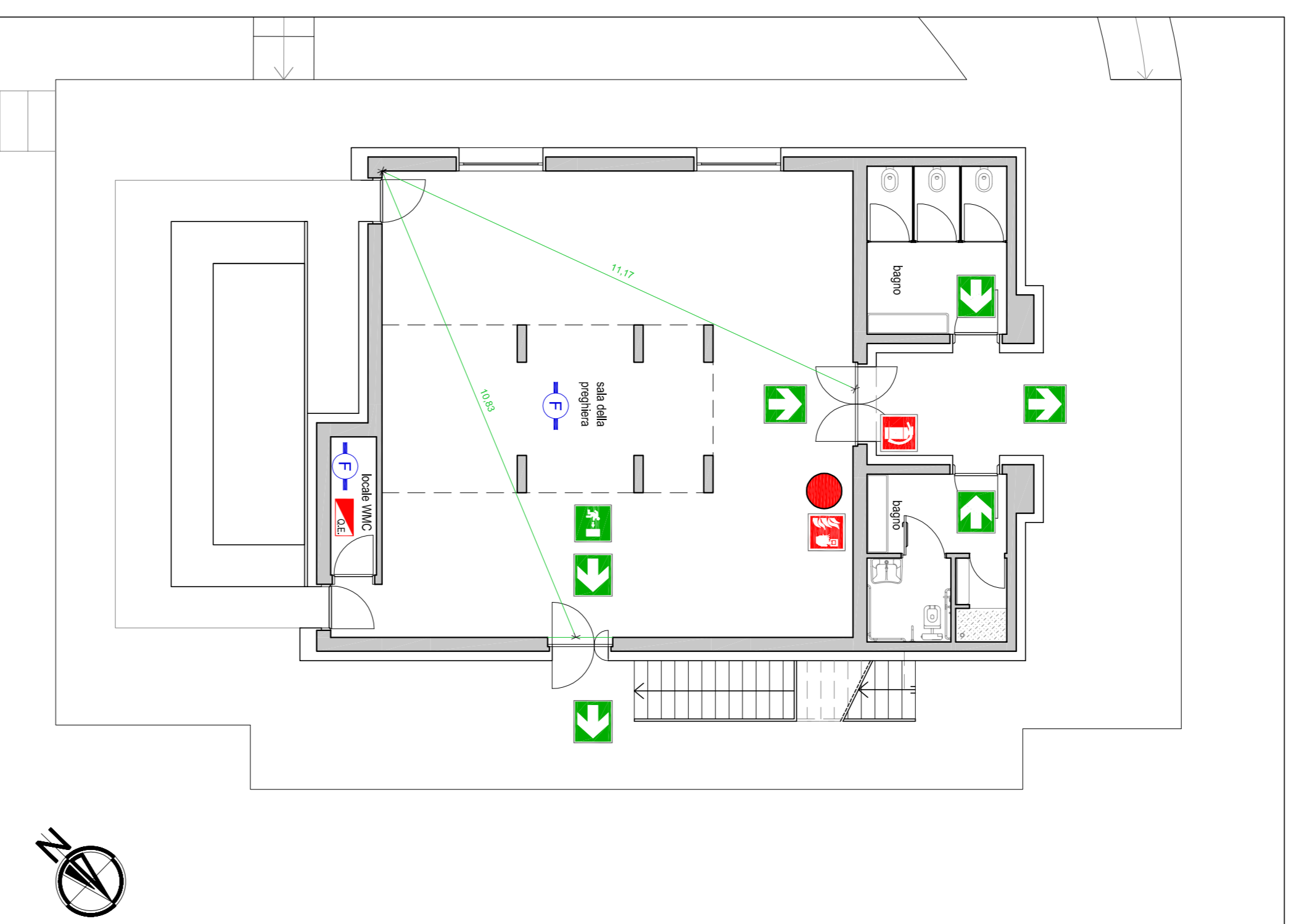

PUNTA PIANO TERZO - scala 1:100

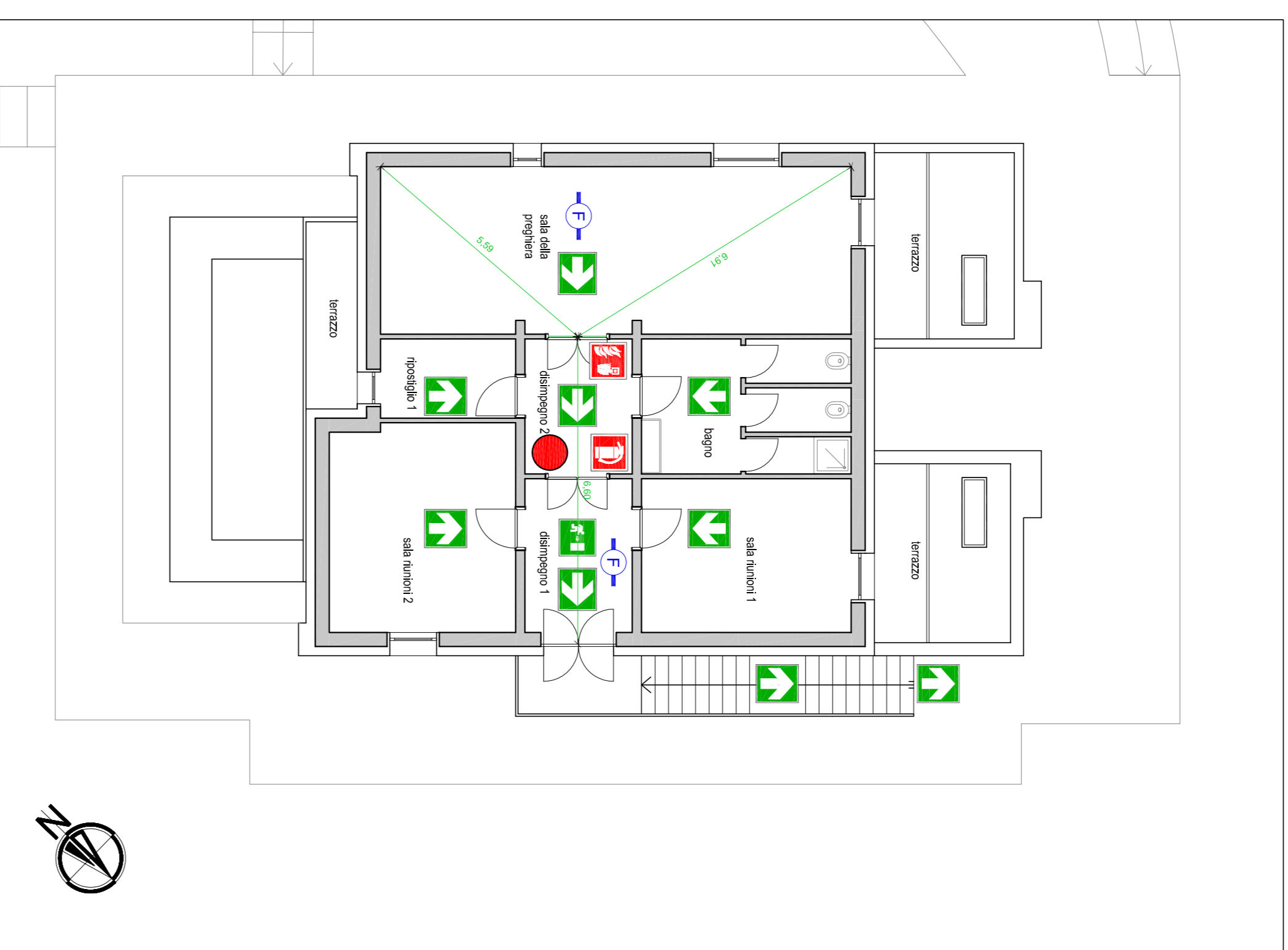

PUNTA PIANO PRIMO - scala 1:100

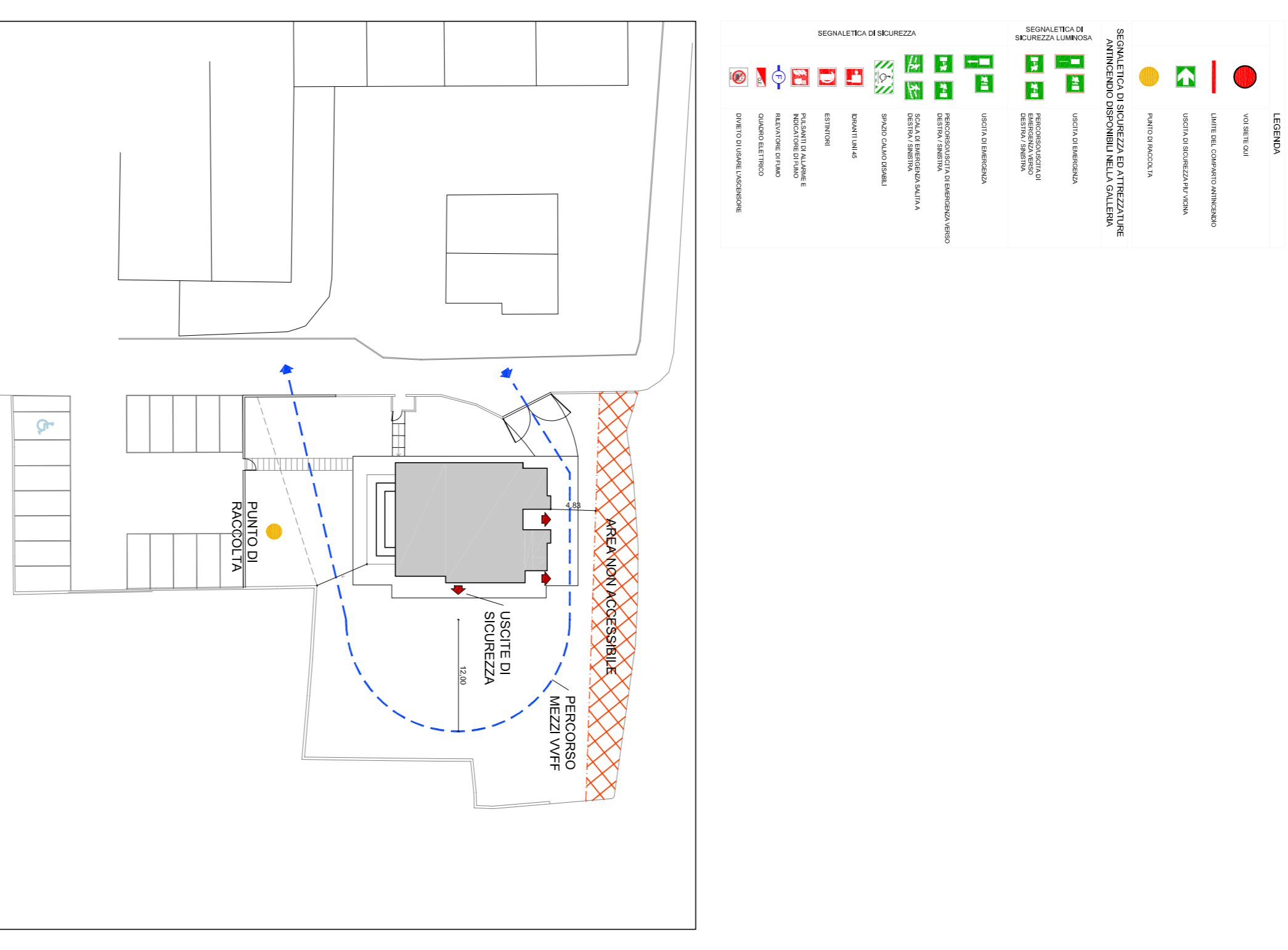

PIANIMETRA - scala 1:1000

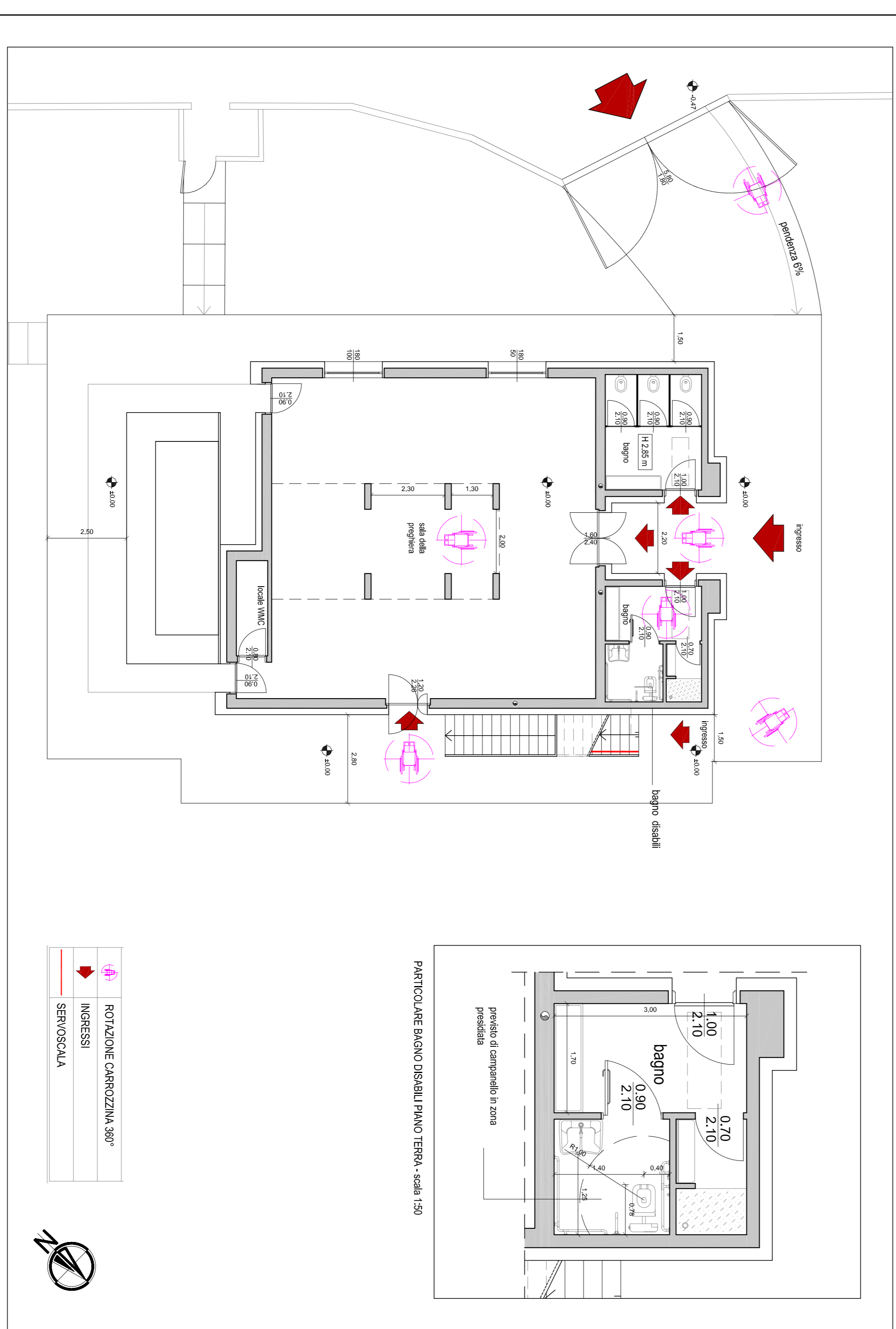

PUNTA PIANO TERZO - scala 1:100

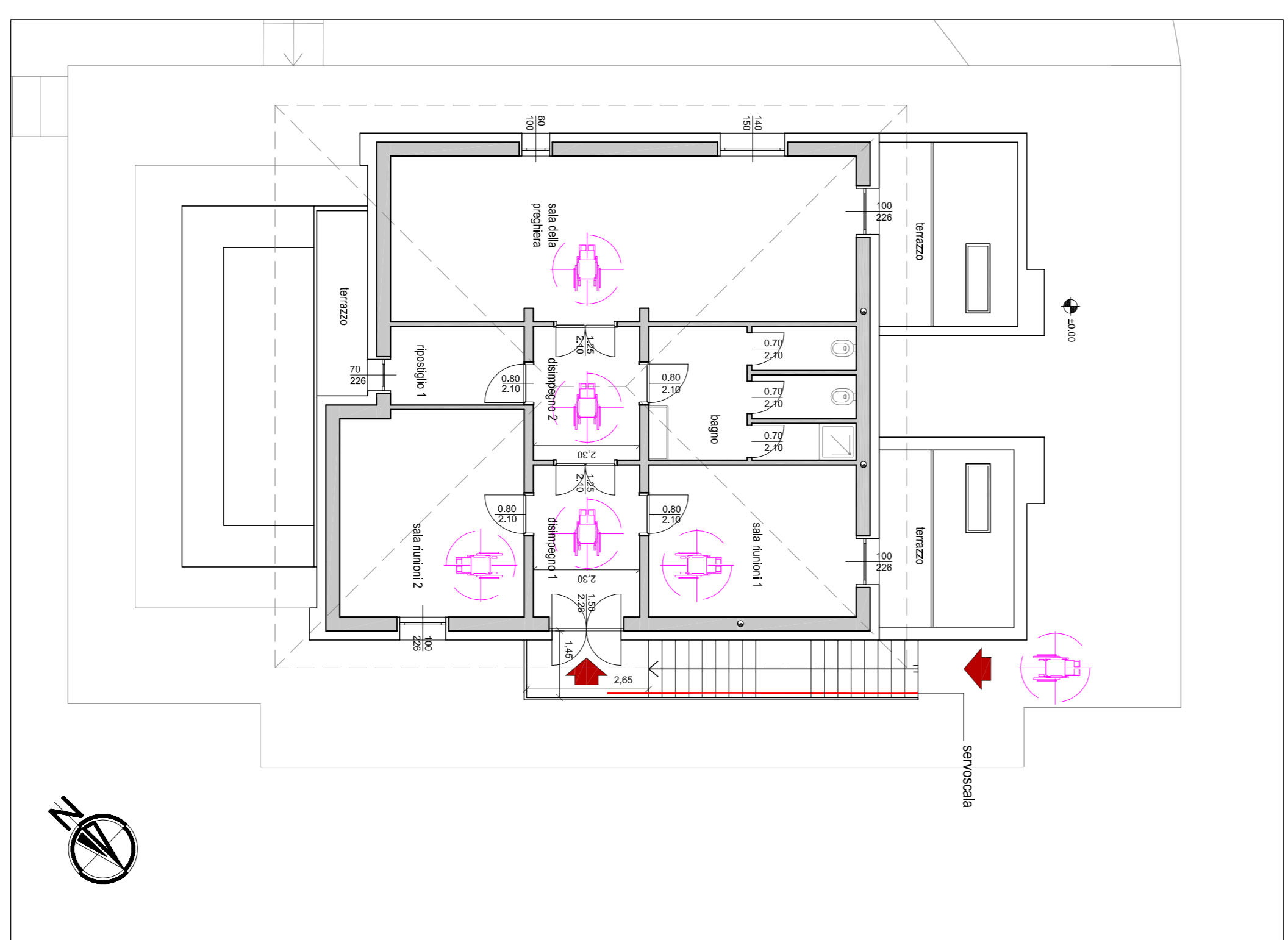

PUNTA PIANO PRIMO - scala 1:100

**Arch. Ivan Longa**  
 OO housing - Studio di architettura

**COMMITTENTE**  
 Via S. Maria Goretti, 12  
 24020 Borgo (Bergamo)

**PROGETTO**  
 Piano di recupero di un edificio con qualificazione energetica e cambio di destinazione d'uso

**OGGETTO**  
 STATO DI PROGETTO  
 piano di recupero -  
 dimensionamento sostenibile - 1389  
 1B.V. / I.

**Scalari** 1 : 100 (1000) (60) 0125A/6

**data** MARZO 2013

**agiomamhrl**

OTTOBRE 2016 11 NOVEMBRE 2016