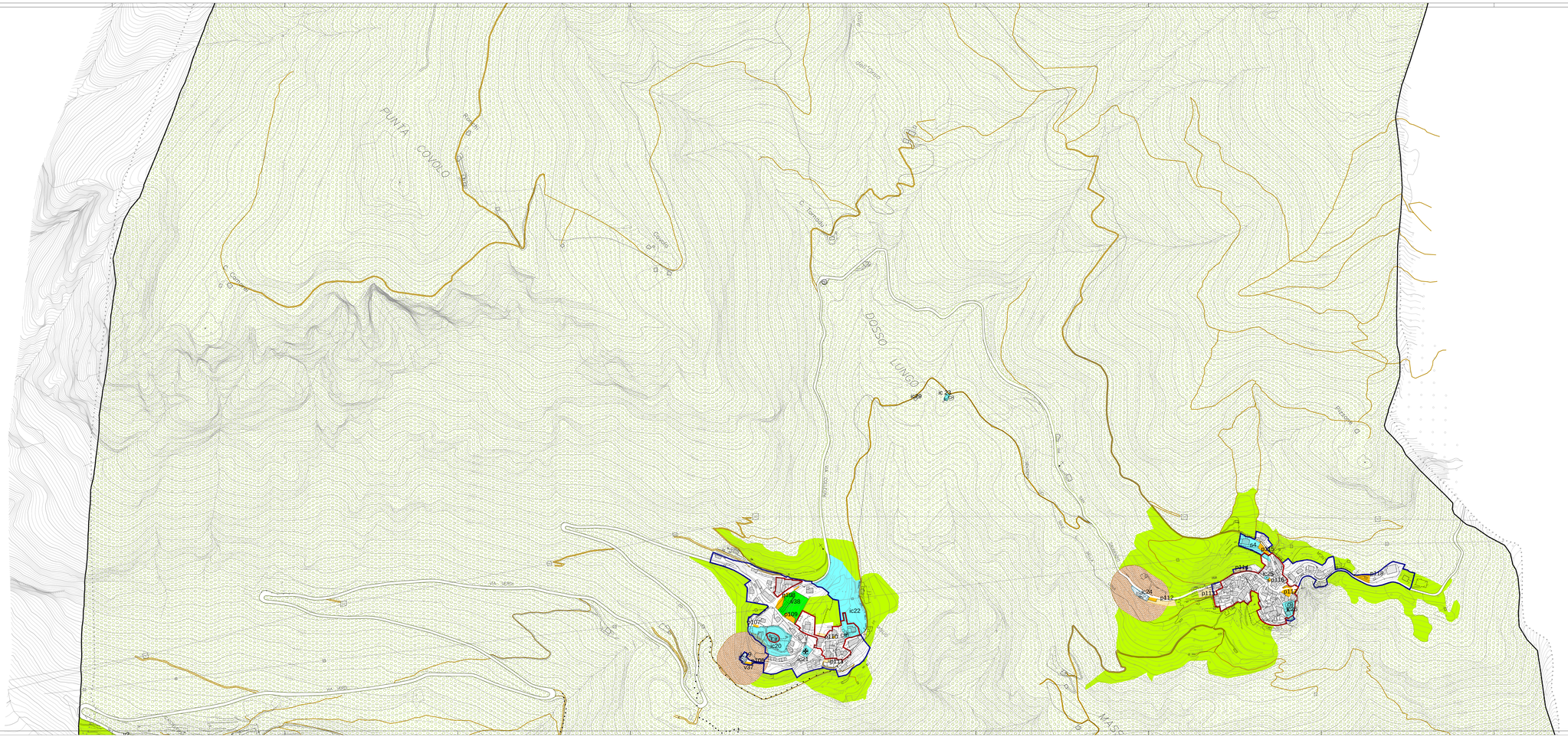

Aree per servizi esistenti e proposti

- istruzione pubblica
- interesse comune
- verde pubblico attrezzato
- verde pubblico sportivo
- parcheggi di uso pubblico: esistenti / previsti
- cimitero
- parcheggi privati di uso pubblico: C - commerciale / R - residenziale
- edifici di interesse pubblico

Infrastrutture per le comunicazioni e prescrizioni specifiche

- rete locale di previsione: nuove strade e allargamenti
- percorsi naturalistici
- percorsi ciclopedonali
- nuove rotatorie previste
- aeroporto di previsione
- corsi d'acqua esistenti
- fascia di rispetto cimiteriale

Aree non soggette ad interventi di trasformazione urbanistica

- contesti di elevato valore naturalistico e paesistico
- contesti di versante e fondovalle di valore ecologico e paesistico
- contesti di fondovalle con connotazioni agrarie

- contesti di fondovalle di relazione con il corso d'acqua principale, di elevato valore naturalistico e paesistico ambientale

Ambiti di tessuto urbano consolidato

- contesti di valore storico ambientale
- P.A.V. — perimetro di Piano Attuativo convenzionato vigente

Ambiti di trasformazione

- perimetro degli ambiti di possibile trasformazione definiti nell'elaborato del Documento di Piano "quadro delle azioni strategiche di piano"
- PEE — ambito per Edilizia Economica e Popolare

Perimetri

- confine comunale
- centro abitato ai sensi dell'art.4 del D.lgs. 285/92

Nomenclatura delle destinazioni specifiche

- asilo nido
- scuola materna
- scuola elementare
- municipio
- chiesa e cappelle
- impianti sportivi
- cimiteri
- centro aggregazione giovanile
- centro di recupero tossicodipendenti
- rifugio alpino
- oratorio
- palestra scolastica
- biblioteca
- alloggi per anziani
- posta
- farmacia
- piattaforma ecologica
- teatro parrocchiale
- palestra comunale
- impianto di cogenerazione
- impianti per le telecomunicazioni
- ambulatorio
- attrezzature per servizi religiosi (art.70-71L.R.12/05)

Sinossi delle sezioni stradali tipo

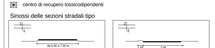

COMUNE DI ROGNO
Provincia di Bergamo

Variante 2 al
PIANO DI GOVERNO DEL TERRITORIO

- adottato dal Consiglio Comunale con delibera n° ..... del .....
- conforme al P.T.C.P. con delibera n° ..... del .....
- approvato dal Consiglio Comunale con delibera n° ..... del .....

VARIANTE 2 AL
PIANO DEI SERVIZI

scala 1:2000

aprile 2018

Sistema dei Servizi pubblici e di uso pubblico

B1b**

Progettista:
Dott. Ing. Valerio ARICI
25042 Breno (BS)
via San Fiorino, 27, tel. fax 0364/310825

Collaboratore:
Ing. Laura ARICI

Il presente elaborato sostituisce l'elaborato B1b* del PGT approvato con delibera n.34 del 23.11.2012