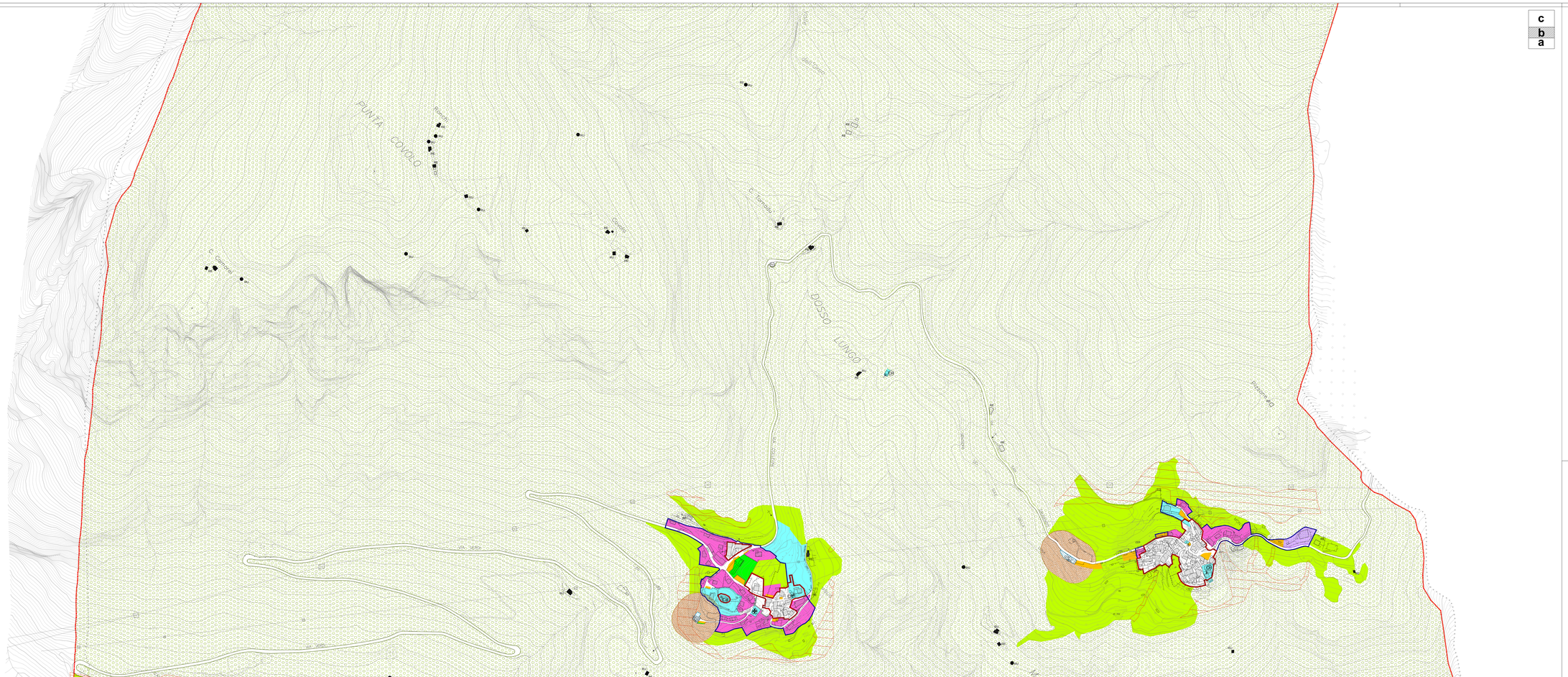

c
b
a

Ambiti del tessuto urbano consolidato

	contesti di valore storico ambientale	
	confine comunale	
	insediamenti residenziali di versante	
	insediamenti residenziali di fondovalle	
	aree non edificabili a servizio di insediamenti residenziali	
	edifici isolati di valore storico ambientale	
RE	destinazione d'uso degli edifici isolati	RE: residenziale TR: terziario RU: rurale PR: produttivo
	insediamenti produttivi industriali e artigianali	
	insediamenti produttivi per depositi scoperti	
	insediamenti commerciali	zone per la distribuzione di carburanti
P.A.V.	perimetro di Piano Attuativo convenzionato vigente	

Aree non soggette ad interventi di trasformazione urbanistica

	ambiti di cava
	contesti di elevato valore naturalistico e paesistico
	contesti di versante e fondovalle di valore ecologico e paesistico
	contesti di fondovalle con connotazioni agrarie
	ambiti agricoli di Recupero Ambientale
	contesti di fondovalle di relazione con il corso d'acqua principale, di elevato valore naturalistico e paesistico ambientale
	limite fascia A PAI
	limite fascia B PAI
	limite fascia C PAI
	classe IV di fattibilità geologica

Ambiti di trasformazione

	perimetro degli ambiti di possibile trasformazione definiti nell'elaborato del Documento di Piano "quadro delle azioni strategiche di piano"	
A.P.P.	aree a prescrizioni particolari	

Aree per servizi esistenti e proposti

	verde pubblico	
	istruzione pubblica	
	interesse comune	A.T.S. ambiti di trasformazione attuabile con Permesso di Costruire Convenzionato
	cimitero	
	parcheggi di uso pubblico	
P	parcheggi privati di uso pubblico	C - commerciale R - residenziale

Infrastrutture per le comunicazioni e prescrizioni specifiche

	corsi d'acqua
	fascia di rispetto cimiteriale
	rete locale di previsione: nuove strade e allargamenti
	aeroporto di previsione

Nomenclatura delle destinazioni specifiche

asilo nido	rifugio alpino	piattaforma ecologica
scuola materna	oratorio	teatro parrocchiale
scuola elementare	palestra scolastica	palestra comunale
municipio	biblioteca	impianto di cogenerazione
chiesa e cappella	alloggi per anziani	impianti per le telecomunicazioni
impianti sportivi	posta	ambulatorio
cimiteri	farmacia	attrezzature per servizi religiosi (art.70-71L.R.12/05)
centro aggregazione giovanile		centro di recupero tossicodipendenti

COMUNE DI ROGNO
Provincia di Bergamo

Variante n.2 al
PIANO DI GOVERNO DEL TERRITORIO

- adottato dal Consiglio Comunale con delibera n. ___ del _____
- controllata ai *P.T.C.P.* con deliberaa n. ___ del _____
- approvato dal Consiglio Comunale con deliberaa n. ___ del _____

VARIANTE N.2 AL
PIANO DELLE REGOLE

scala 1:2000

aprile 2018

Ambiti da assoggettare a specifica disciplina **C2b****

Progettista:
Dott. Ing. Valerio ARICI
24042 Romano (BG)
via Ben Fiorino, 27 tel. fax 0364/310829

Collaboratore:
Ing. Laura ARICI

Il presente elaborato sostituisce l'elaborato C2b* del PGT approvato con deliberaa n.34 del 25.11.2012