

FATTIBILITA' GEOLOGICA  
TAV. 6f

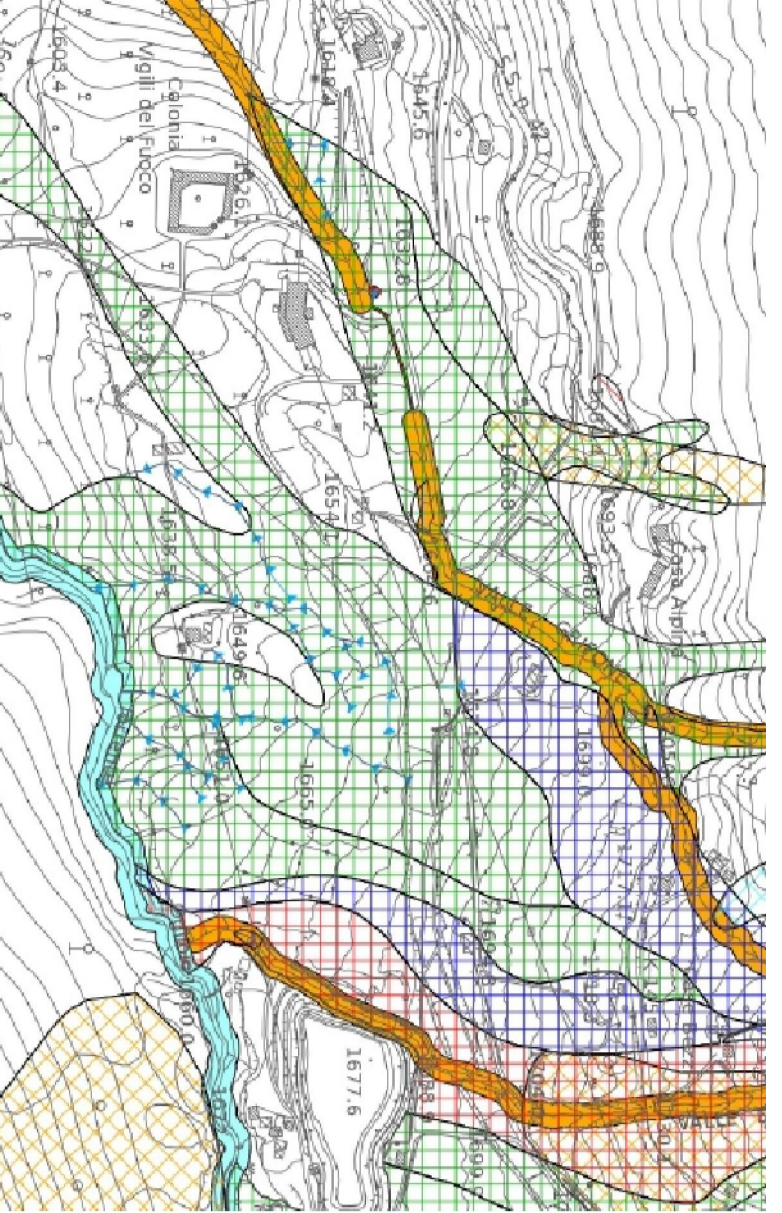

STUDIO GEOLOGICO  
(TAV.4e)

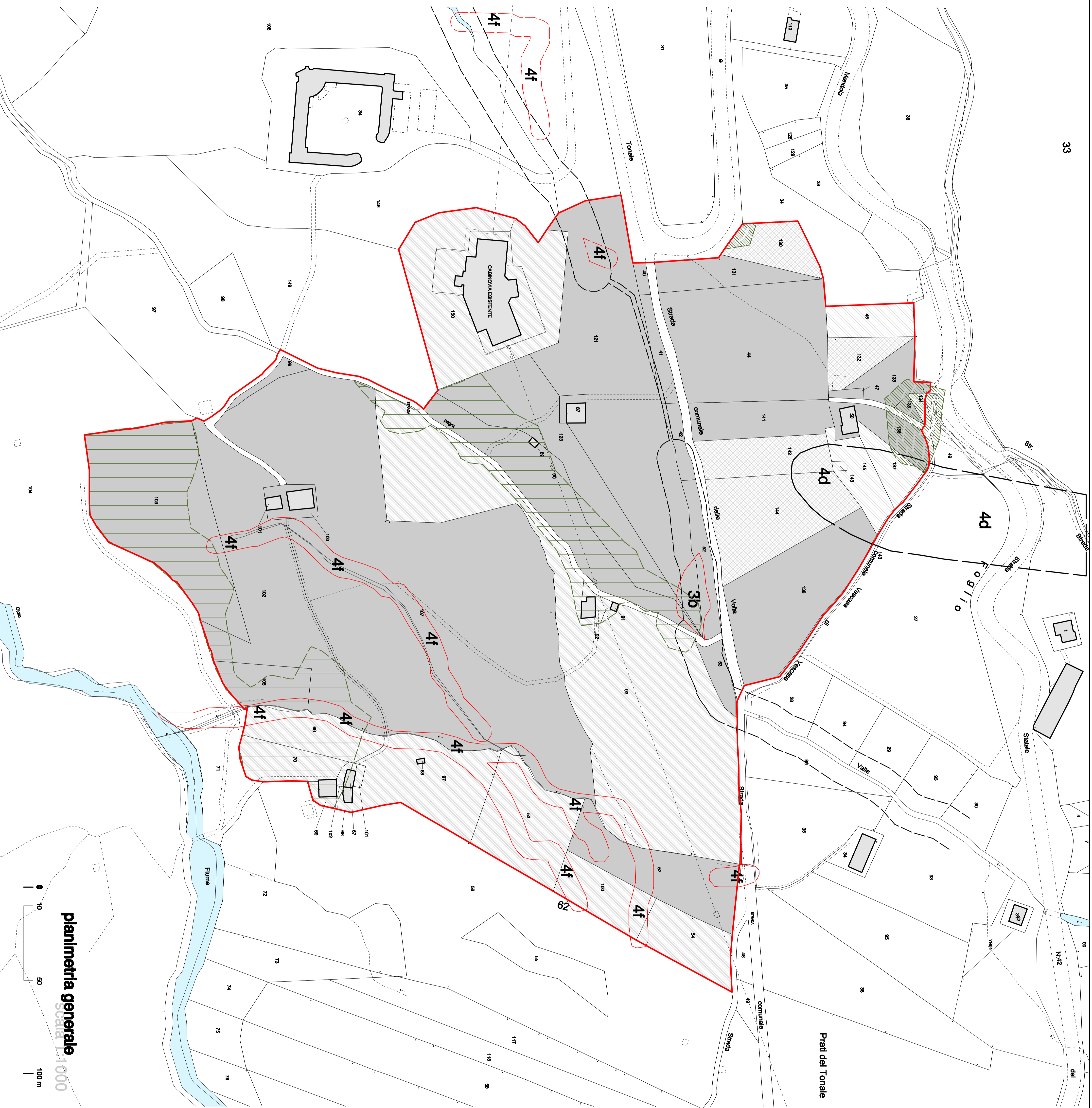

planimetria generale  
Scala 1:1000

legenda

- PERIMETRO ADI-08 TONALE MEDIO
- FABBRICATI ESISTENTI
- MAPPALE DI ALTRA PROPRIETA' INSERITI NELL'AMBITO DI TRASFORMAZIONE
- MAPPALE IN DISPONIBILITA' DI S.C.S. srt
- 4d AREE INTERESSATE DA VALANGHE A PERICOLOSITA' ELEVATA O MOLTO ELEVATA
- 4f AREE DI FRANA ATTIVA DI OROLLO E DI SCIVOLOAMENTO
- 3b AREE ALLAGABILI IDENTIFICATE CON CRITERI GEOMORFOLOGICI
- FASCIA DI RISPETTO RETICOLO IDRICO MINORE
- BOSCHI TRASFORMABILI
- BOSCHI NON TRASFORMABILI (PIU' PIANO DI SETTORE)

PIANO INDIRIZZO FORESTALE

FATTIBILITA' GEOLOGICA

06

PLANIMETRIA GENERALE  
VINCOLI GEOLOGICI - PAESAGGISTICI

Progettisti  
Architello Giancarlo Balboni  
Via Provinciale 14  
Maurone (BS)  
Tel./fax 030 8271138  
Architello Giancarlo Volpini  
Via Brennero 30  
Tel./fax 030 0791637  
info@giancarvolpini.it  
www.giancarvolpini.it

Committente  
SCS SRL - via Farnali, Confinezza BS  
Albano Scattoli

Responsabile  
del lavoro  
Richiesta di avvio procedimento art. 7.2 NTA - ADT 9 Tonalè Medio

Progetto  
Comune di  
Ponate di Lagno (BS)

Tavola  
Data  
Scala  
06 - Planimetria generale con sovrapposizione vincoli geologici-paesaggistici  
16 GIUGNO 2018  
1/1000

Il presente è stato redatto e approvato in conformità con le norme tecniche di attuazione del Piano Urbanistico Comunale, nella misura prevista dalla legge.  
Anche se non è stato approvato, il presente non ha alcun valore legale.