

PREVISIONI PGT

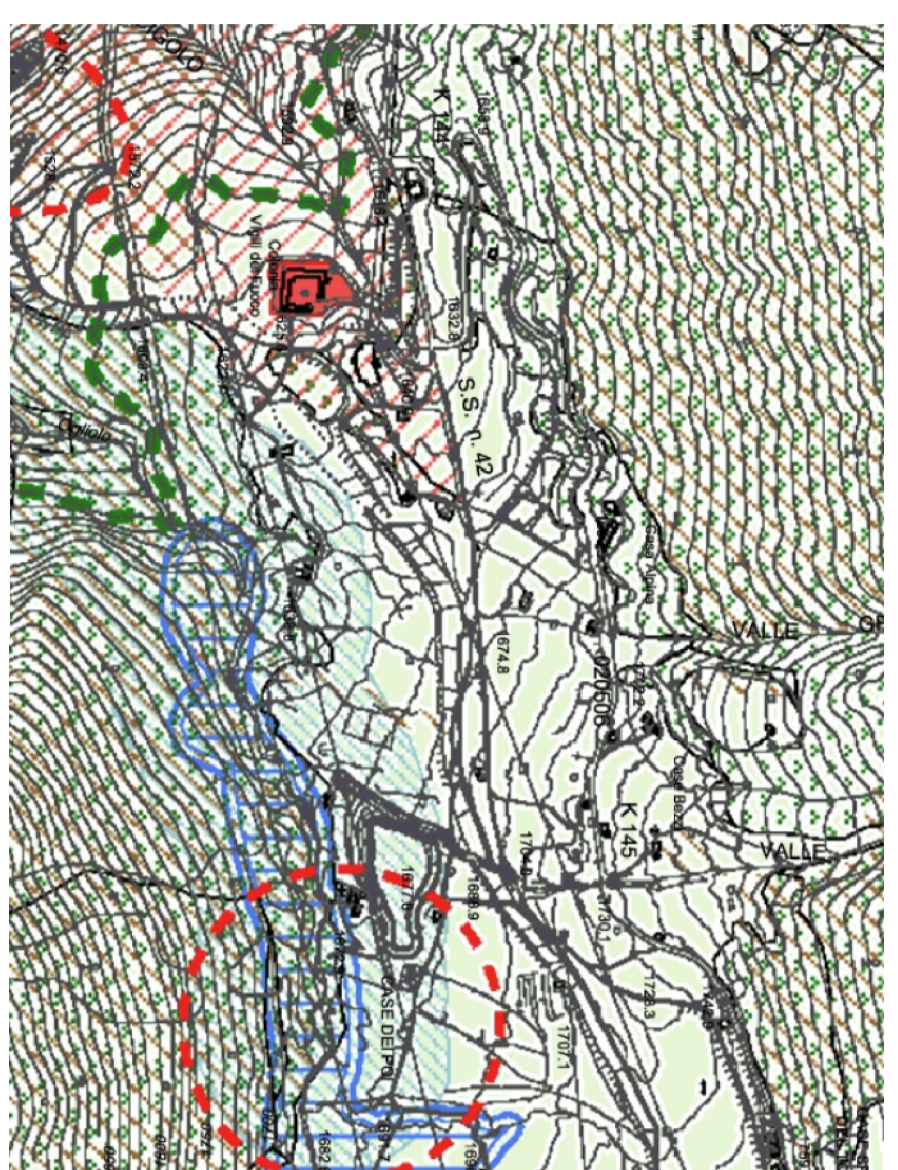

VINCOLI PAESAGGISTICI E STORICI

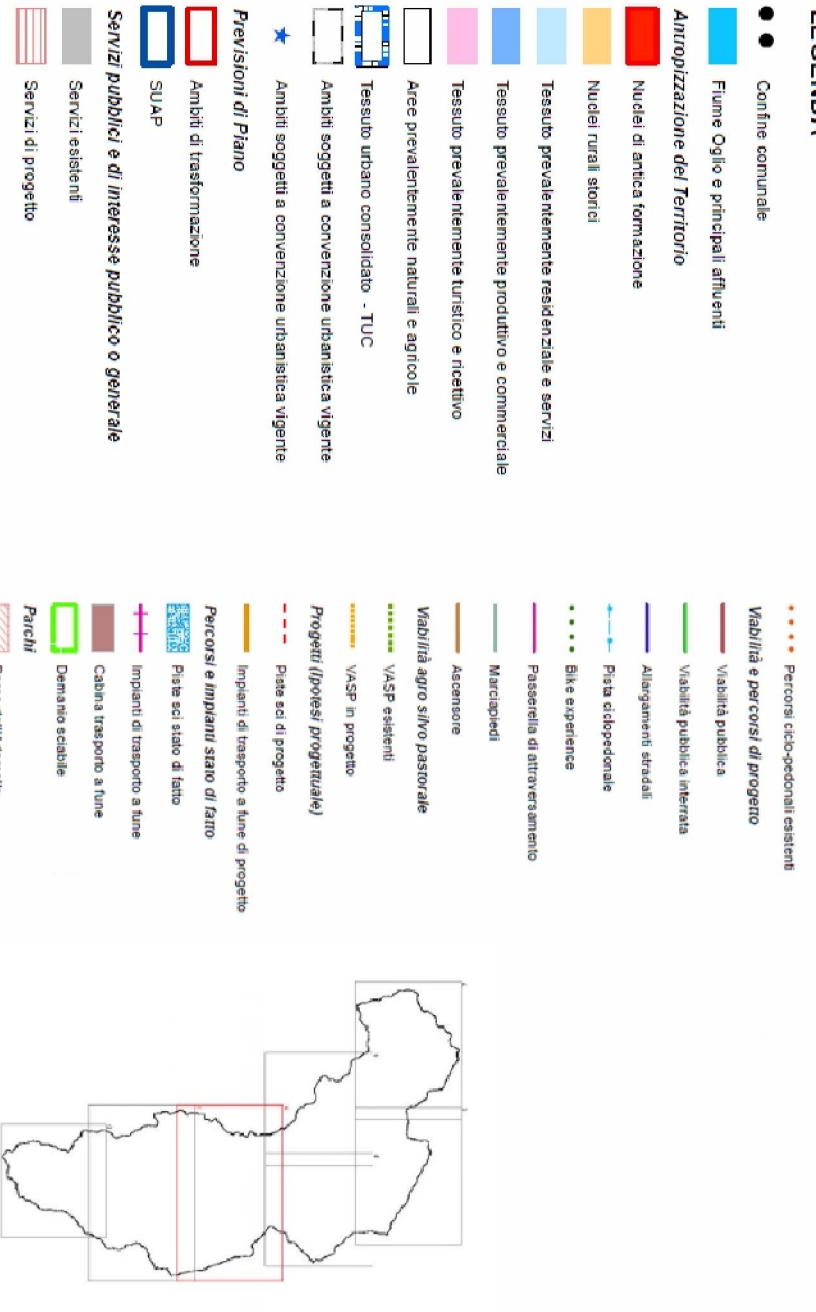

legenda

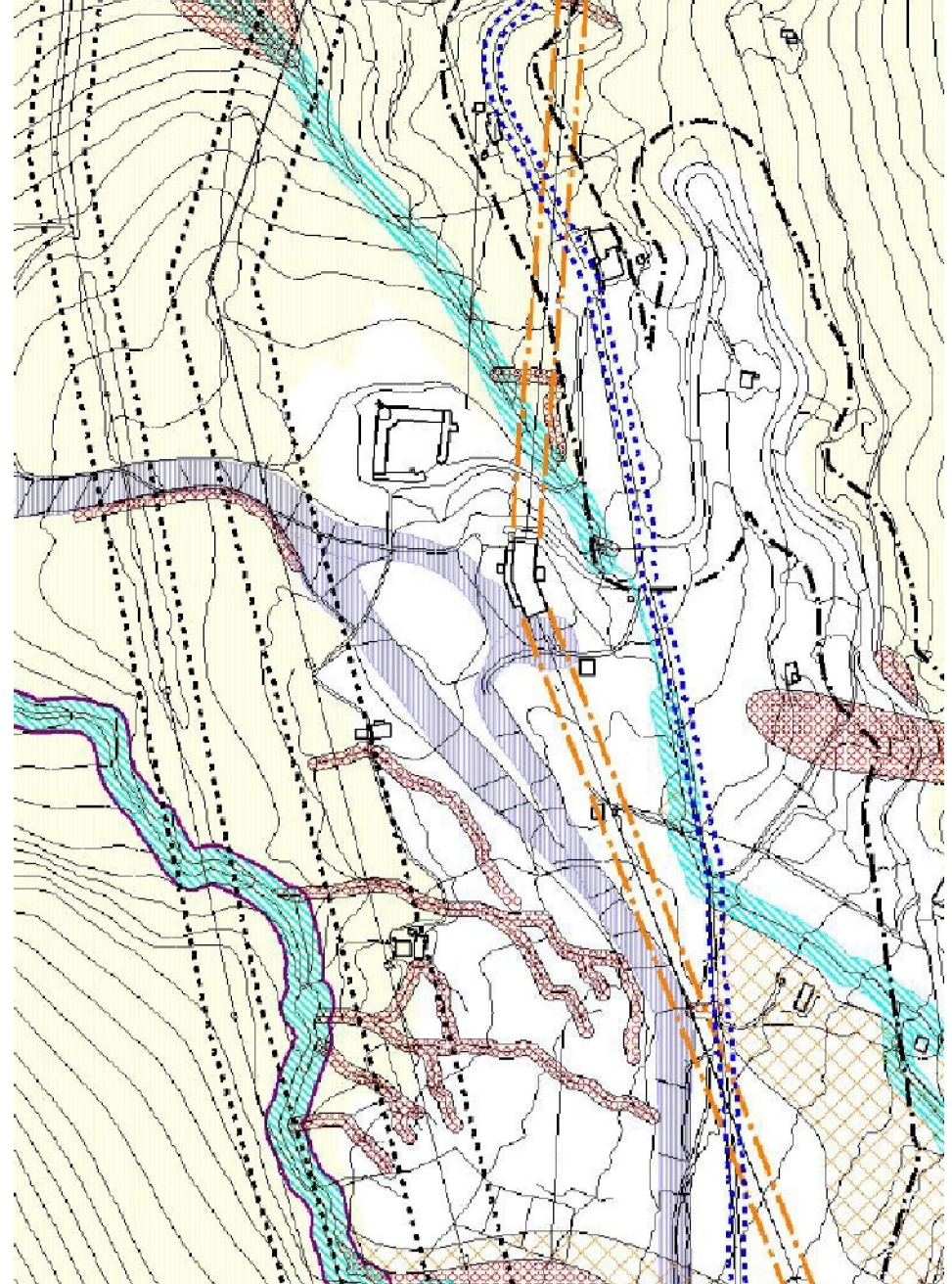
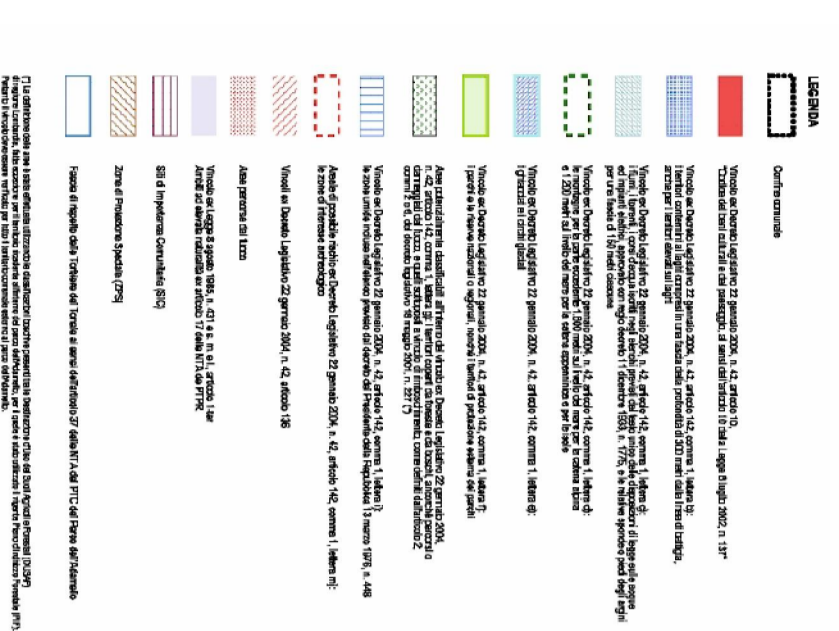

VINCOLI AMMINISTRATIVI

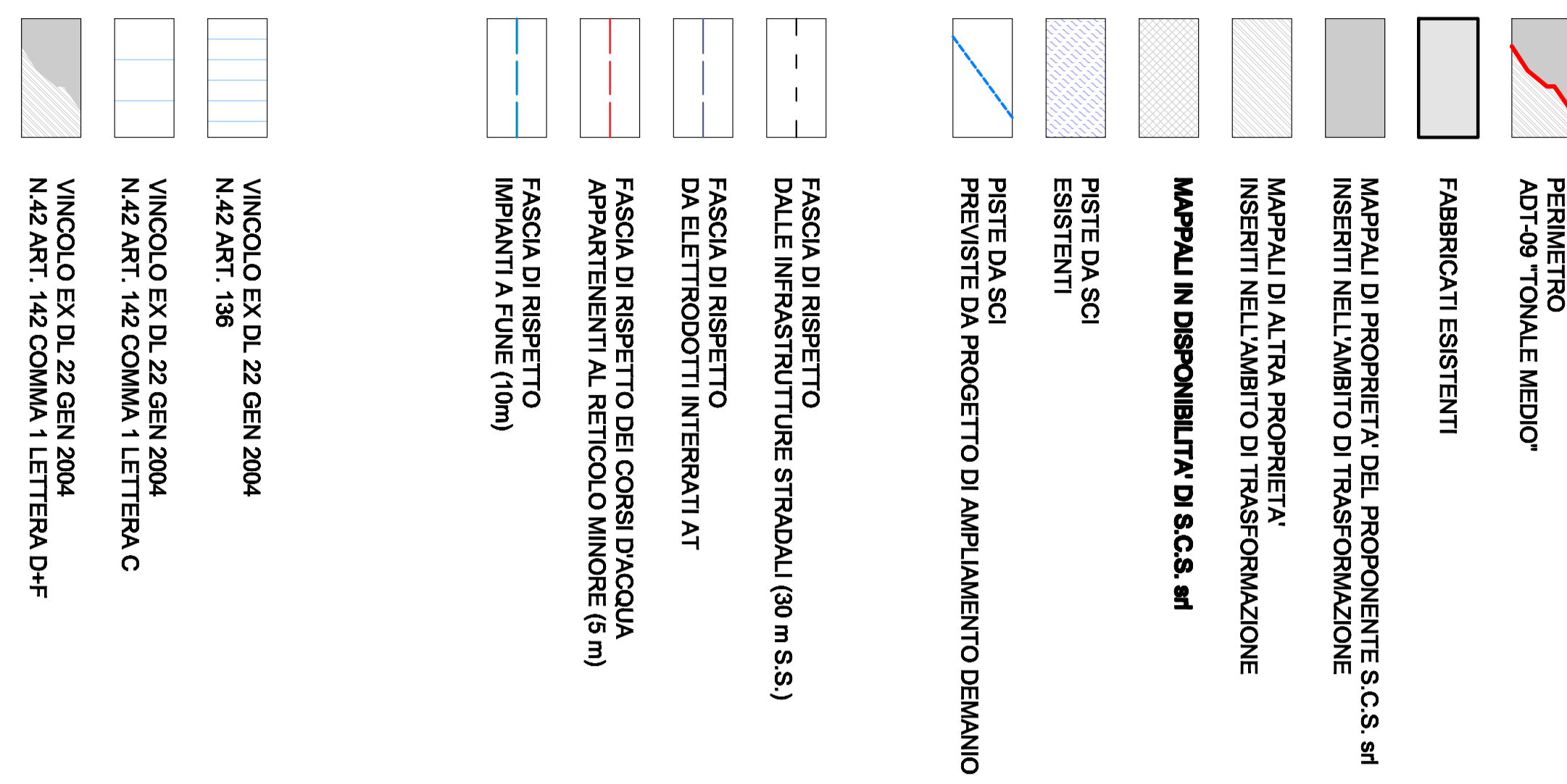

PREVISIONI PGT

VINCOLI AMMINISTRATIVI

VINCOLI PAESAGGISTICI E STORICI

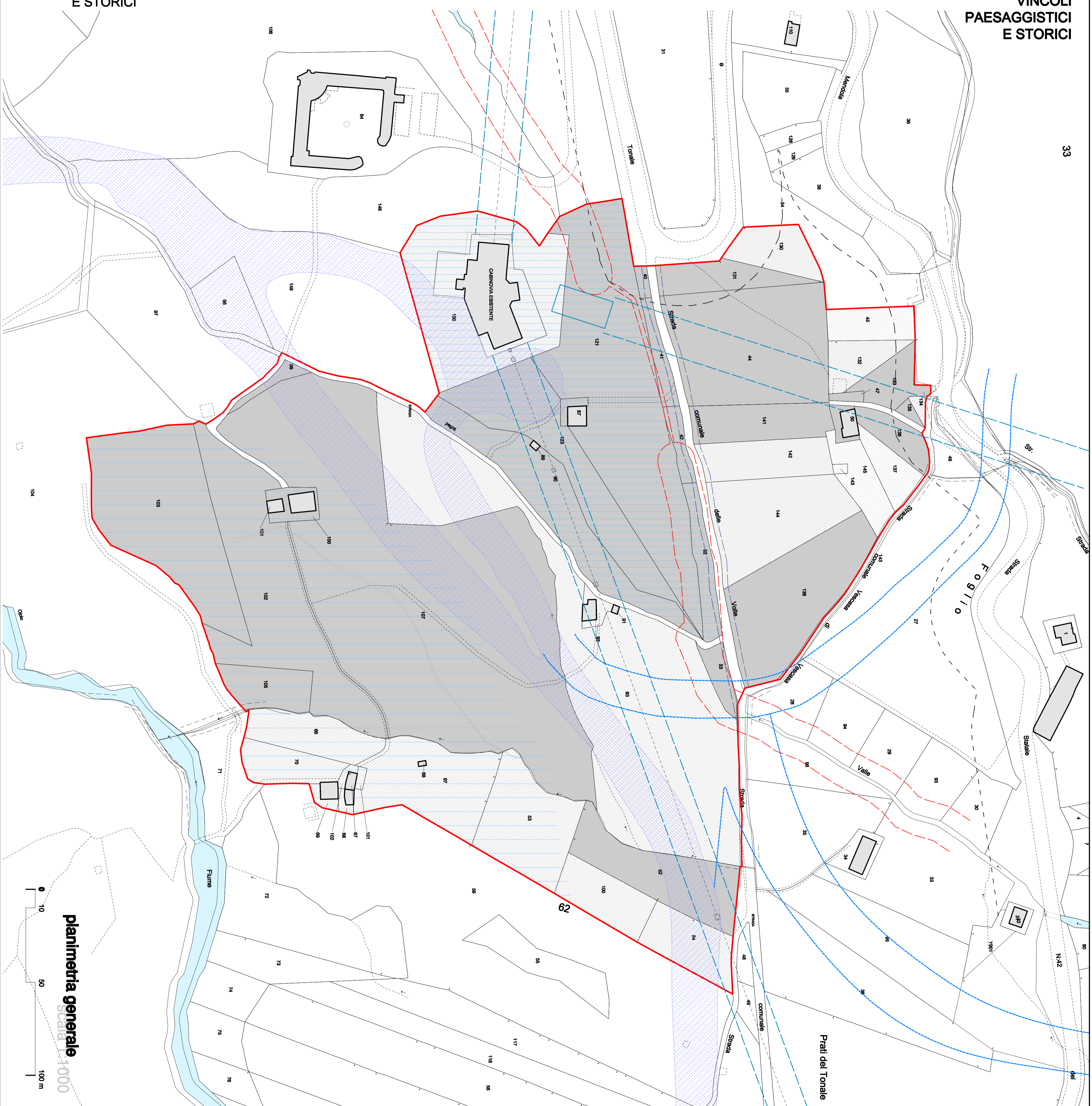

planimetria generale

Scala 1:1000

**Progettisti**  
 Architetto Giancarlo Silvestri  
 Via Provinciale, 14  
 Milano (BS) 20137  
 tel. fax 02 8277138  
 Architetto Giancarlo Vighini  
 Via Battini, 30  
 20122 Milano (MI)  
 tel. fax 02 5791837  
 info@giancarlovighini.it  
 www.giancarlovighini.it

**Comitatario**  
 SCS Srl - Via Fornaci, Cerebiana BS  
 Alberto Scattini

**Responsabile del lavoro**  
 Richiesta di avvio procedimento art. 7,2 L.N. 447/97 "Tonalè Medio"

**Progetto**  
 Comune di  
 Ponna di Legnò (BS)  
 05 - Pianimetria generale con sovrapposizioni demaniale edilizio

**Traccia**  
 Data  
 16 GIUGNO 2016  
 Scala  
 1/1000

Il presente documento è di proprietà esclusiva dell'architetto, non viene in proprietà o in affitto, senza permesso, né può essere riprodotto, né può essere utilizzato per scopi diversi da quelli per i quali è stato creato.

PLANIMETRIA GENERALE  
 PREVISIONI DI PIANO

