

AEROFOTOGRAMMETRICO  
(scala 1:5000)

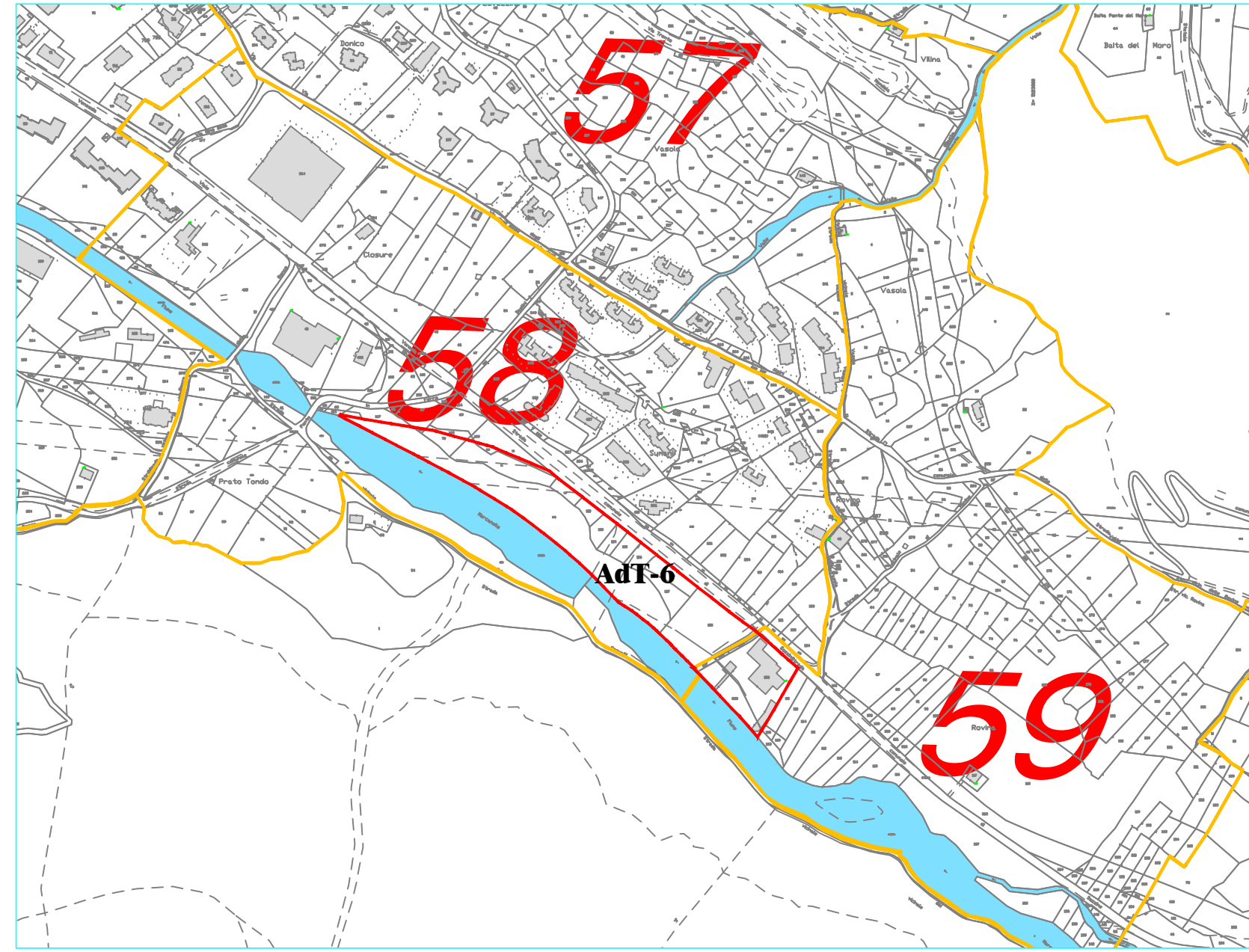

ESTRATTO MAPPA  
(scala 1:5000)

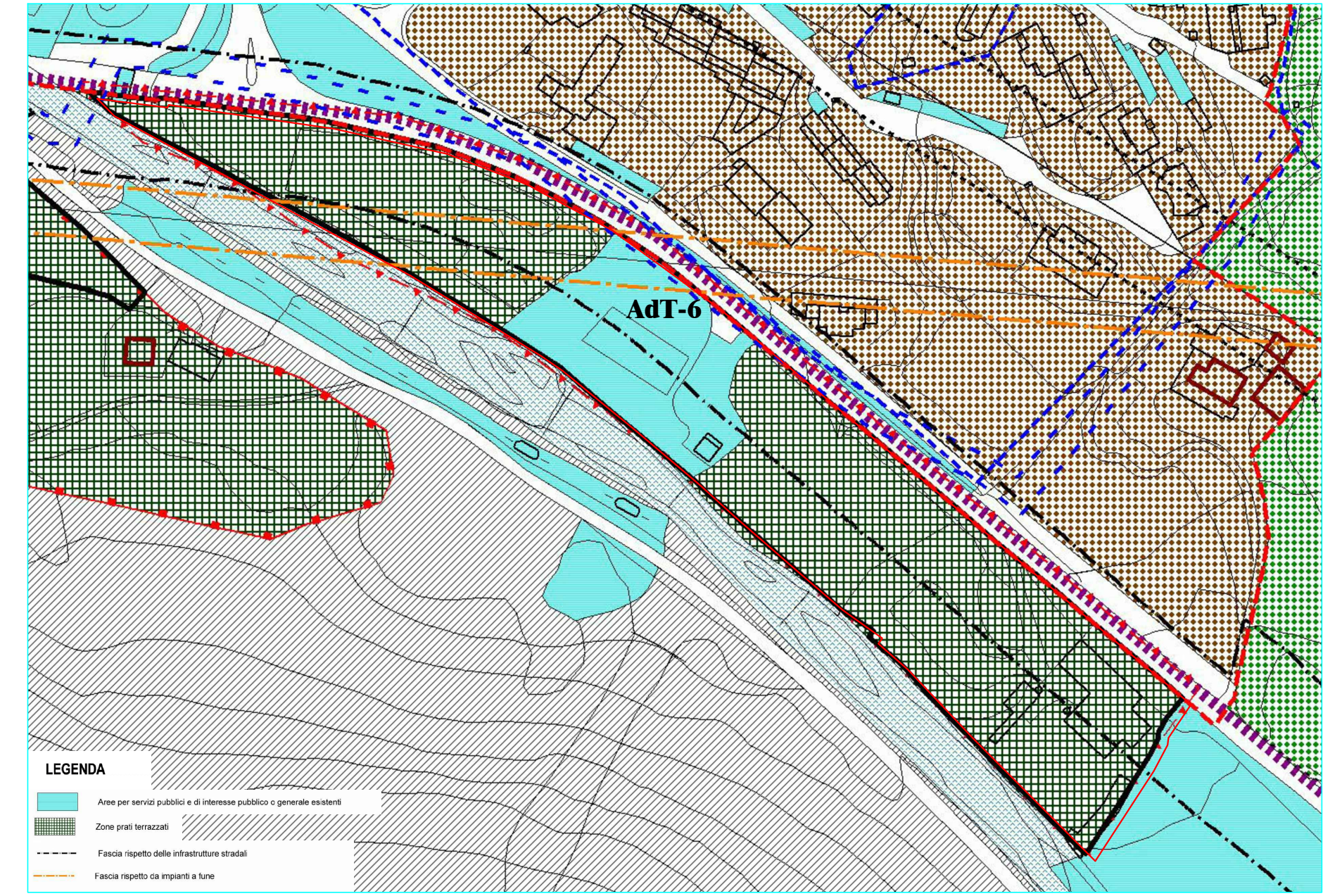

CLASSIFICAZIONE AMBITI - REGIME DEI SUOLI (tav. R.d.15.I. P.d.R.)  
(scala 1:2000)

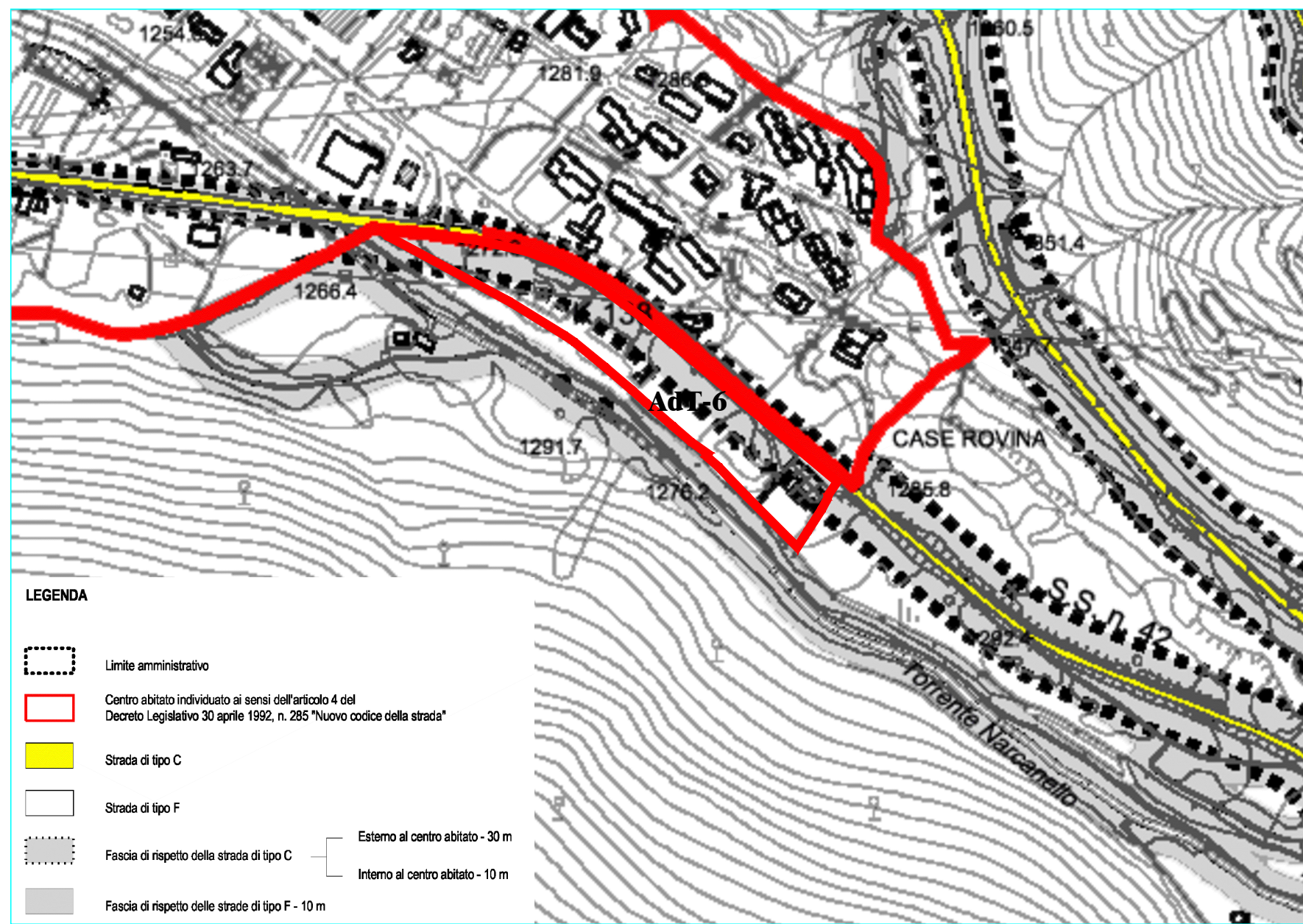

CLASSIFICAZIONE FUNZIONALE STRADE (tav. S.c.06.a. P.d.S.)  
(scala 1:5000)



TAVOLA RIASSUNTIVA PREVISIONI DI PIANO (tav. P.h.05.e. P.d.R.)  
(scala 1:2000)

REGIONE LOMBARDIA  
PROVINCIA DI BRESCIA  
COMUNE DI PONTE DI LEGNO

AMBITO DI TRASFORMAZIONE NARCANELLO - AdT 6  
STUDIO URBANISTICO DI DETTAGLIO

Studio di progettazione Arch. Riccardo Faustini	Protocolli
La Comittenza	

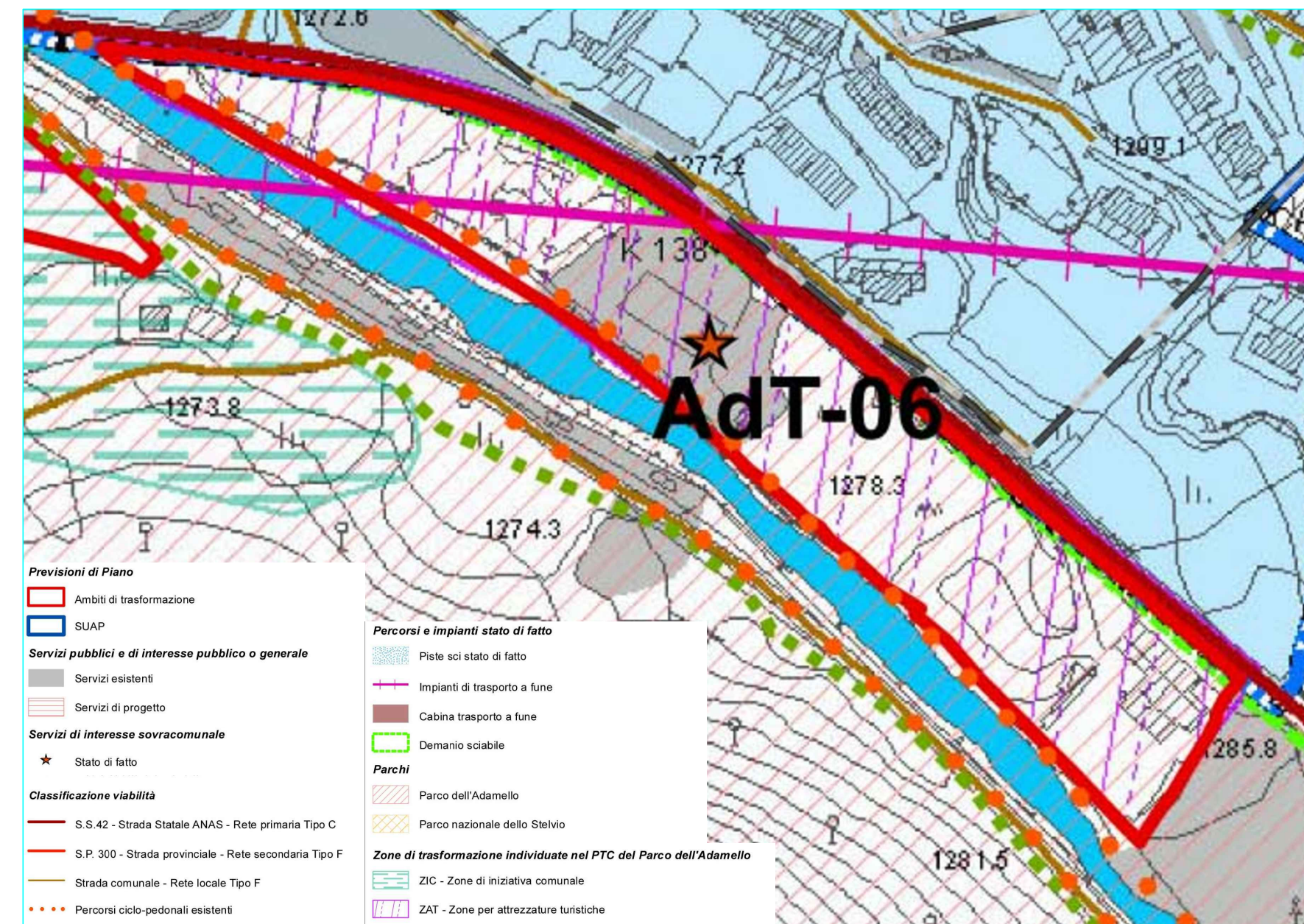
SITUAZIONE ESISTENTE  
INQUADRAMENTO  
PIANO DELLE REGOLE - PIANO DEI SERVIZI

Data	Oggetto
luglio 2016	Studio urbanistico di dettaglio - AdT 6

N. pratica: 91-NP	Scala: 1/5000 1/2000	N. tavola: 05
-------------------	-------------------------	---------------

Archivio: FINAER / 91-NP ADT 6- Progetto - Studio urbanistico di dettaglio - 05-06 stato di fatto\_inquadramento  
SONO RISERVATI ALL'AUTORE TUTTI I DIRITTI DI RIPRODUZIONE DI PIANI E DISEGNI AI SENSI DELL'ART. 2578 DEL C.C.

STUDIO DI ARCHITETTURA  
NEW PROJECT

di Faustini, Riccardo & C. s.n.c.  
Ufficio e sede legale: viale Venezia n. 10 - 25056 - Ponte di Legno (Bs)  
Tel. 0364.900908 Fax 0364.902210 e-mail: studiofaustini@gmail.com  
Cod. Fisc. e Part. IVA 02485870980

NP