



01\_ vista dalla pista ciclopedonale



06\_ vista dal centro dell'AdT\_6



02\_ vista dal centro dell'AdT\_6



07\_ vista dal centro dell'AdT\_6



03\_ vista dalla S.S. 42



08\_ vista dalla S.S. 42



04\_ vista dall'elicottero



09\_ vista dall'elicottero



05\_ vista dall'elicottero

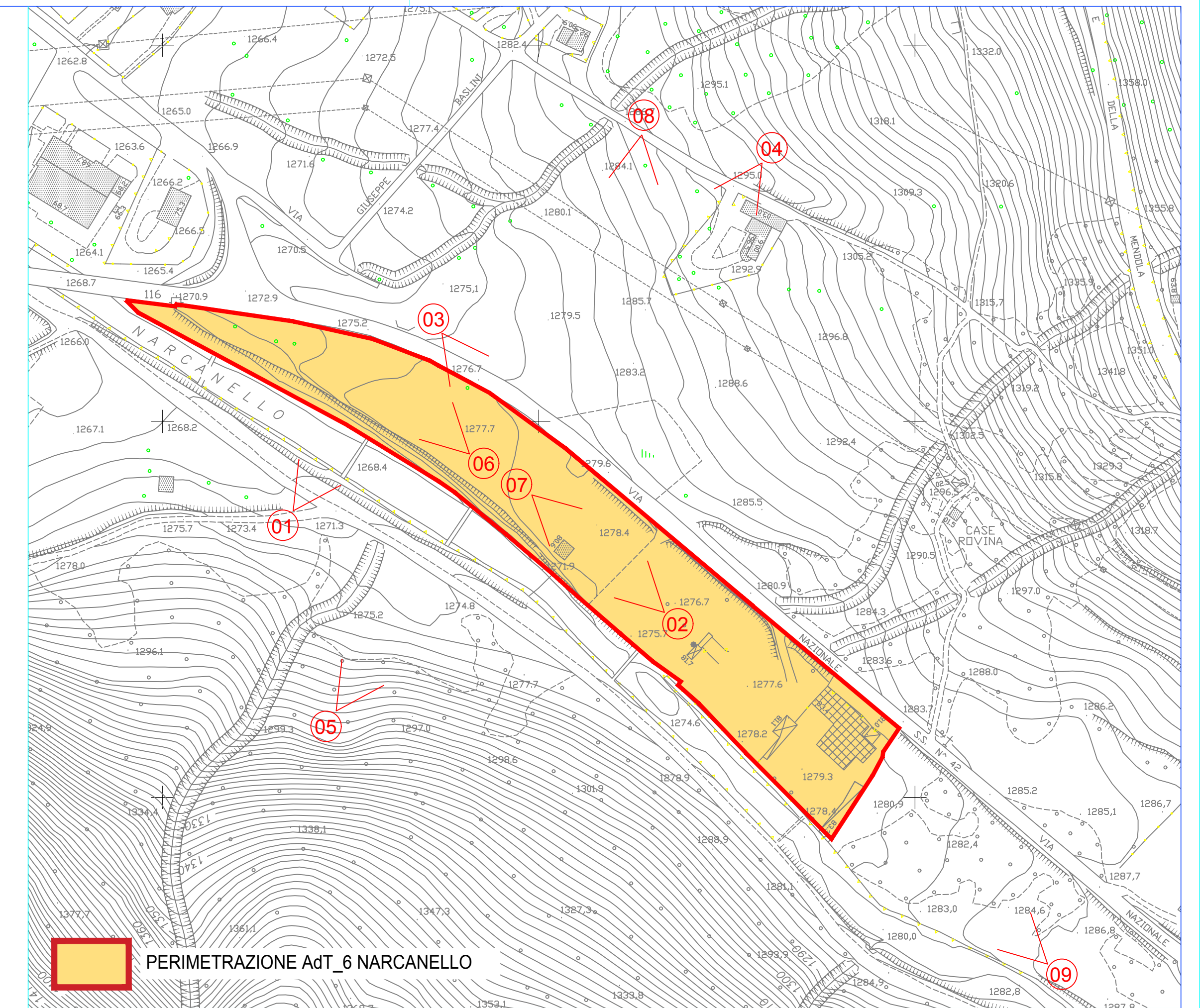

PLANIMETRIA PUNTI DI PRESA  
(scala 1:2000 )

REGIONE LOMBARDIA  
PROVINCIA DI BRESCIA  
COMUNE DI PONTE DI LEGNO

AMBITO DI TRASFORMAZIONE NARCANELLO - AdT 6  
STUDIO URBANISTICO DI DETTAGLIO

Studio di progettazione Arch. Riccardo Faustinielli	Protocolli
--	------------

La Committenza

SITUAZIONE ESISTENTE  
RILIEVO FOTOGRAFICO

Data luglio 2016	Oggetto Studio urbanistico di dettaglio - AdT 6
---------------------	--

N. pratica: **91-NP**    Scala: **1/2000**    N. tavola: **03**

Archivio: FINAER / 91-NP AdT 6 - Progetto - Studio urbanistico di dettaglio - 03 stato di fatto\_rilievo fotografico  
SONO RISERVATI ALL'AUTORE TUTTI I DIRITTI DI RIPRODUZIONE DI PIANI E DISEGNI AI SENSI DELL'ART. 2578 DEL C.C.

STUDIO DI ARCHITETTURA  
NEW PROJECT

di Faustinielli, Riccardo & C. s.n.c.  
Ufficio e sede legale: viale Venezia n. 10 - 25056 - Ponte di Legno (Bs)  
Tel. 0364.900908 Fax 0364.902210 e-mail studioricardofaustinielli@gmail.com  
Cod. Fisc. e Part. IVA 02485870980

