

- LEGENDA**
- Dati desunti da banche dati regionali**
- ▭ Limite amministrativo
 - ▭ Tessuto residenziale continuo mediamente denso
 - ▭ Tessuto residenziale denso
 - ▭ Tessuto residenziale discontinuo
 - ▭ Tessuto residenziale rado e irregolare
 - ▭ Tessuto residenziale sparso
 - ▭ Parchi e giardini
 - ▭ Impianti di servizi pubblici e privati
 - ▭ Impianti sportivi
 - ▭ Impianti tecnologici
 - ▭ Campi e strutture turistiche e ricettive
 - ▭ Insediamenti industriali, artigianali, commerciali
 - ▭ Reti stradali e spazi accessori
 - ▭ Cimiteri
 - ▭ Cantieri
 - ▭ Insediamenti produttivi agricoli
 - ▭ Aree degradate non utilizzate e non vegetate
 - ▭ Aree fluviali e corsi d'acqua artificiali
 - ▭ Bacini idrici naturali
 - ▭ Formazioni ripariali
 - ▭ Boschi di conifere a densità media e alta
 - ▭ Boschi di conifere a densità bassa
 - ▭ Boschi di latifoglie a densità media e alta
 - ▭ Boschi misti a densità bassa
 - ▭ Boschi misti a densità media e alta
 - ▭ Cespuglieti
 - ▭ Cespuglieti con presenza significativa di specie arbustive
 - ▭ Cespuglieti in aree agricole abbandonate
 - ▭ Praterie naturali d'alta quota in assenza di specie arboree ed arbustive
 - ▭ Praterie naturali d'alta quota con presenza di specie arboree ed arbustive sparse
 - ▭ Prati permanenti in assenza di specie arboree ed arbustive
 - ▭ Seminate semplici
 - ▭ Vegetazione dei prati
 - ▭ Vegetazione delle aree umide interne e delle torbiere
 - ▭ Vegetazione rada
- Dati desunti da banche dati regionali**
- ▭ Zone a prevalente non trasformabilità a scopo edilizio
 - ▭ Ambiti di elevato valore paesistico
 - ▭ Limitazione all'estensione degli ambiti delle trasformazioni condizionate
 - ▭ Rete stradale storica principale
 - ▭ Rete stradale storica secondaria
 - ▭ Piano sentieristico provinciale

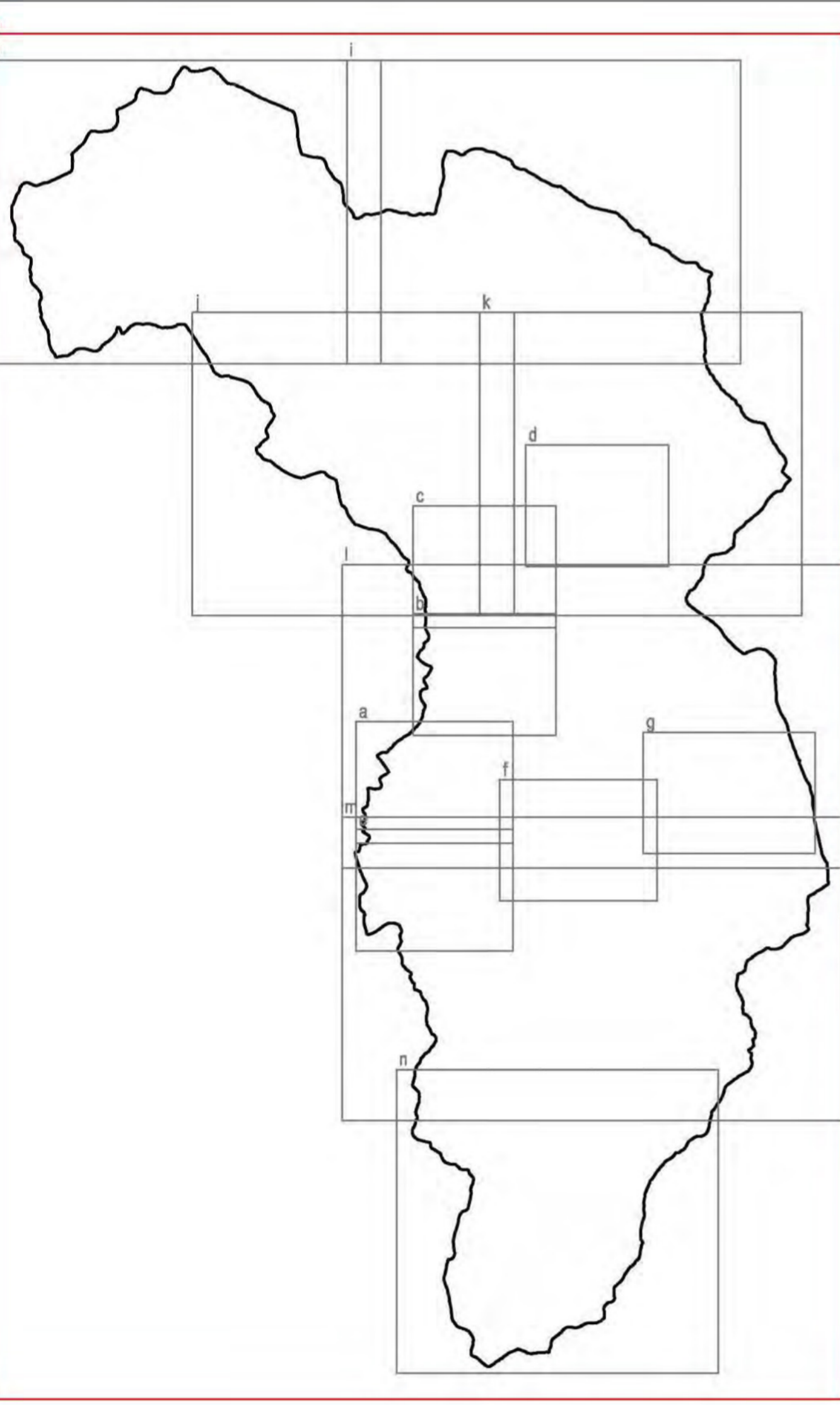

PIANO DI GOVERNO DEL TERRITORIO
DOCUMENTO DI PIANO

Aurelia Sandrini - Sindaco
Dott.ssa Laura Cortesi - Segretario comunale
Progettisti:
arch. Giovanni Cignognetti - Cospiraglio
arch. Alessandro Anselletti
arch. Antonio Rubagotti
arch. Rossella Cervetti

collaboratori:
arch. Raffaella Cammasi - arch. Fabio Focchetti, arch. Valterio Formentini
arch. Lucia Maselli - geom. Oscar Pizzini - Marco Ruzi - Nicola Lullini
Lisa Casetti - grafica

Piano del paesaggio
SISTEMA DELLE PERMANENZE
STORICO-CULTURALI

data: ADOZIONE
scala: 1:15000
data: novembre 2014
aggiornamenti:

P.e.04



Studio associato arch. Giovanni Cignognetti - arch. Michele Pizzardi - ing. Clara Viale - Lorato 470 (Bs)
località San Tomaso, tel. fax: 030/8912807 - e-mail: studio@ponte-di-legno.it