

LEGENDA

- Limite amministrativo
- Dati desunti da banche dati regionali**
- Ambiti fluviali e corsi d'acqua artificiali
- Bacini idrici naturali
- Formazioni ripariali
- Vegetazione delle aree umide interne e delle torbiere
- Aree degradate non utilizzate e non vegetate
- Aree verdi incolte
- Boschi di conifere a densità media e alta
- Boschi di conifere a densità bassa
- Boschi di latifoglie a densità media
- Boschi misti a densità media e alta
- Boschi misti a densità bassa
- Praterie naturali d'alta quota in assenza di specie arboree ed arbustive
- Praterie naturali d'alta quota con presenza di specie arboree ed arbustive sparse
- Prati permanenti in assenza di specie arboree ed arbustive
- Prati permanenti con presenza di specie arboree ed arbustive sparse
- Impedimenti produttivi agricoli
- Seminativi semplici
- Orti familiari
- Fibrati siepi
- Luoghi di identità regionale

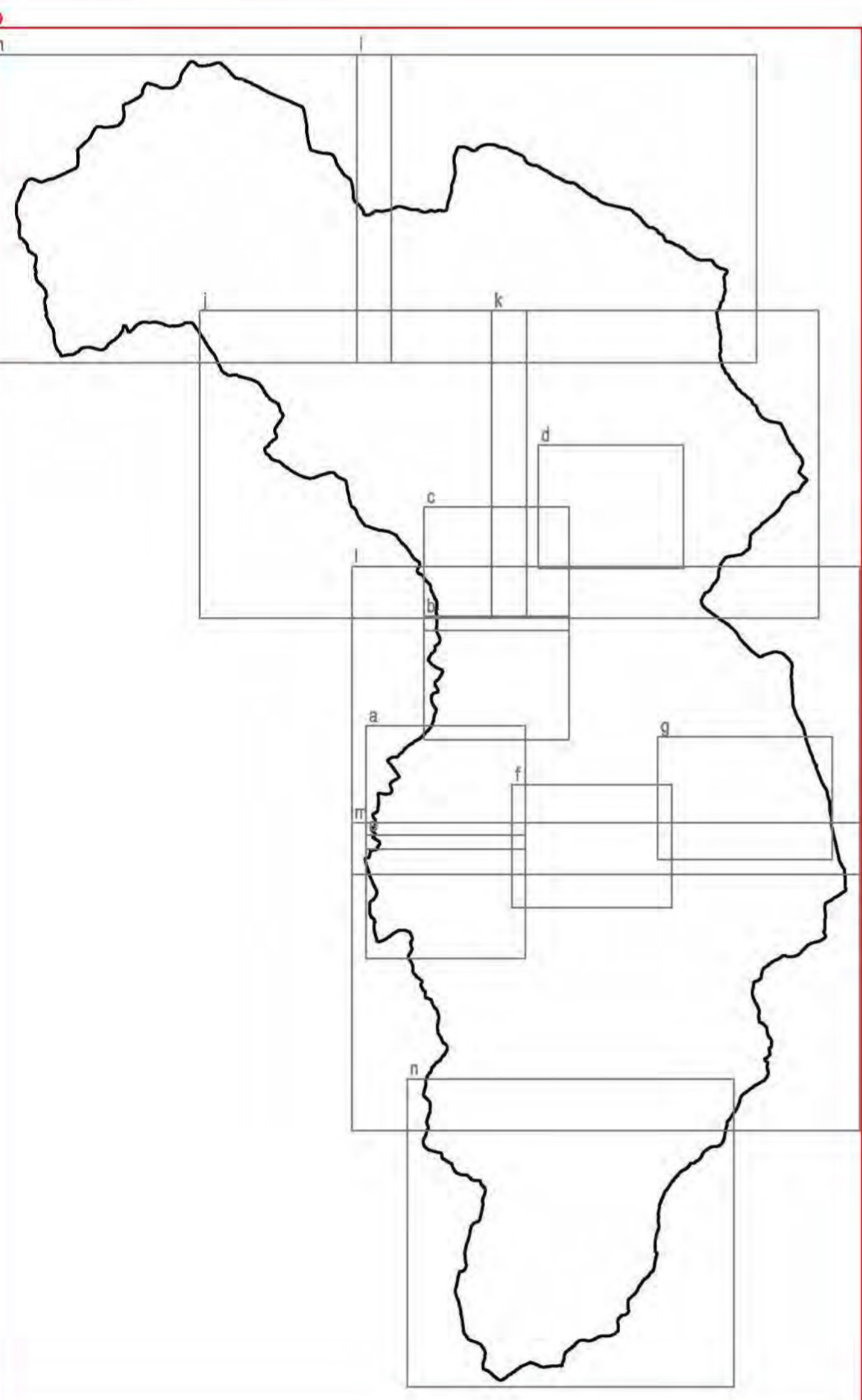

**PIANO DI GOVERNO DEL TERRITORIO
DOCUMENTO DI PIANO**

Aurelia Sandrini - Sindaco
Dott.ssa Laura Corles - Segretario comunale
Progettisti:
arch. Giovanni Cigognetti - Capogruppo
arch. Alessandro Anselotti
arch. Antonio Rubagotti
arch. Rossella Cervelli

collaboratori:
arch. Raffaella Camiani - arch. Fabio Fucini, arch. Valeria Forzani
arch. Luca Messali - geom. Oscar Pizzi - Matteo Ricci - Nicola Lurini
Lisa Carosi - grafici

**Piano del paesaggio
SISTEMA DELL'AGRICOLTURA
E DELL'ANTROPIZZAZIONE CULTURALE**

base:
data:
1:15000
data:
novembre 2014
aggiornamenti:

P.e.03

Studio associato arch. Giovanni Cigognetti - arch. Michele Pizzardi - ing. Clara Viale - Lorato d'G. (Bs)
Spazio San Rocco - tel. 030 9913807 - e-mail: studioperponte@spazio-sanrocco.it
030 9913807 - e-mail: studioperponte@spazio-sanrocco.it

