



COMUNE DI PONTE DI LEGNO  
Provincia di Brescia

## PIANO DI GOVERNO DEL TERRITORIO

### PIANO DELLE REGOLE

Aurelia Sandroni - Sindaco  
Dott.ssa Laura Corfesi - Segretario comunale  
Progettisti:  
arch. Giovanni Cignognetti - Capogruppo  
arch. Alessandro Anselotti  
arch. Antonio Rubagotti  
arch. Rossella Carvelli

Collaboratori:  
arch. Raffaella Camisani - arch. Fabio Facchetti, arch. Valterio Franzoni  
arch. Luca Messori - geom. Oscar Pizzari - Matteo Rizzi - Nicola Letrico  
Lisa Calza - grafico

### Classificazione degli ambiti REGIME DEI SUOLI - AMBITI TRASFORMATI

base: ADOZIONE  
scala: 1:2000  
data: novembre 2014  
aggiornamenti:

numero tavole: documento

## R.d.16.b

Regio autonoma, legge n. 17 del 2000  
Approvazione alla presidenza di Gianluigi Anselotti  
Legge n. 1 del 2001, art. 10, D.L. n. 24 del 2001, art. 30  
Decreto Interministeriale (D.M. 11/04/2001) Prot. n. 4/1000  
Ratificazione (D.M. 11/04/2001) Prot. n. 4/1000  
Decreto Interministeriale (D.M. 11/04/2001) Prot. n. 4/1000  
Decreto Interministeriale (D.M. 11/04/2001) Prot. n. 4/1000



Studio associato arch. Giovanni Cignognetti - arch. Michele Pizzardi - ing. Clara Vitale - Lonato (G) (Bs)  
località San Polo - tel. fax. 030-9913007 - e-mail studio@cignopi.it  
Piani di attuazione e modificazione per i territori

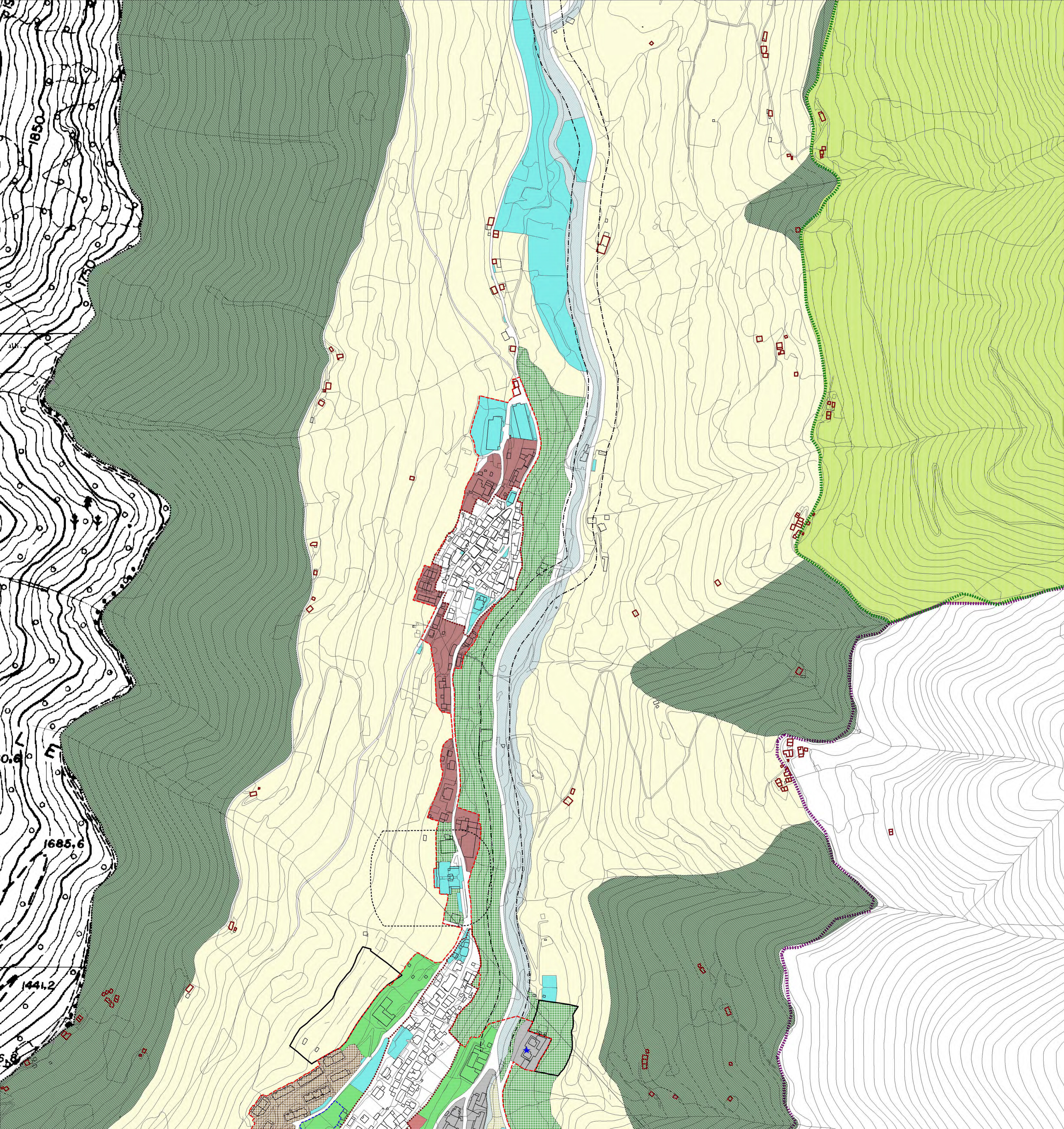

- Tessuto urbano di interesse storico e architettonico, centri storici e nuclei d'antica formazione
- Ambiti territoriali ad elevata sensibilità paesisticoambientale
  - Sub-ambito 1: ambiti derivanti da pianificazione attuativa unitaria ovvero caratterizzati da complessi funzionali unitari
  - Sub-ambito 2: ambiti edificati dal valore paesistico intrinseco
  - Sub-ambito 3: ambiti di completamento ad alta densità edilizia
  - Sub-ambito 4: ambiti di completamento a media densità edilizia
  - Sub-ambito 5: aree aperte inedificate
- Ambiti urbani consolidati di interazione tra sistemi insediativi/territoriali diversificati
  - Sub-ambito 1
  - Sub-ambito 2
- Ambiti urbani consolidati privi di elementi connotati riconoscibili
- Ambiti urbani consolidati del versante
- Ambiti urbani derivanti da pianificazione attuativa unitaria
- Ambiti urbani consolidati caratterizzati dalla presenza di discontinuità formale e funzionale
- Ambiti urbani a destinazione turistico-culturale
- Ambiti urbani a destinazione commerciale e terziaria
- Aree per servizi pubblici e di interesse pubblico o generale esistenti
- Aree per servizi pubblici e di interesse pubblico o generale di progetto
- Ambiti rurali/urbani di tutela dell'abitato
- Ambiti rurali/urbani di elevato valore percettivo
- Ambiti agro-silvo-pastorali
- Ambiti forestali di fondovalle
- Edificio rurali isolati
- Zone prati terrazzati
- Parco Nazionale dello Stelvio
  - Territorio interessato dal Parco Nazionale dello Stelvio
  - Zone A - Riserve integrali
  - Zone B - Riserve generali orientate
  - Zone C - Aree di protezione
  - Zone D1 - Aree di promozione economica e sociale: aree urbane e nuclei frazionali
- Parco Regionale dell'Adamello
  - Territorio interessato dal Parco Regionale dell'Adamello
  - Zona di iniziativa comunale (ZIC)
  - Zona attrezzata ed investimenti turistici (ZAT)
- SIC (IT2070013 Ghiacciai dell'Adamello - IT2070001 Tofane del Tonale)
- ZPS (IT2070401 Parco Naturale Adamello - IT2040044 Parco Nazionale dello Stelvio)
- Perimetro del Tessuto Urbano Consolidato
- Previsioni del Documento di Piano
- Ambiti soggetti a conversione urbanistica vigente
- Fascia rispetto delle infrastrutture stradali
- Fascia rispetto cimiteriale
- Fascia rispetto da elettrodi AT
- Fascia rispetto da elettrodi interni
- Fascia rispetto da impianti a fune
- Aree di salvaguardia della captazione ad uso idropotabile