



COMUNE di
PONTE DI LEGNO
Provincia di Brescia

PIANO DI GOVERNO DEL TERRITORIO

PIANO DELLE REGOLE

Aurilia Sandrini - Sindaco
Dott.ssa Laura Cortesi - Segretario comunale
Progettisti:
arch. Giovanni Cignogni - Capogruppo
arch. Alessandro Anelli
arch. Antonio Rubagotti
arch. Rosella Cervelli

collaboratori:
arch. Raffaella Campani - arch. Fabio Facchetti, arch. Valentina Foranari
arch. Lucia Massari - geom. Oscar Pizzi - Matteo Rizzo - Nicola Umani
Lilvo Cessa - grafica

Classificazione degli ambiti REGIME DEI SUOLI - TERRITORIO COMUNALE

scala: 1:5000
data: novembre 2014
aggiornamenti:

R.d.15.j

Studio associato arch. Giovanni Cignogni - arch. Michele Piccardi - Ing. Clara Vitale - Loroato d'G. (Bg)
Via della San Pietro - tel. fax: 030-8919807 - e-mail: studio@pdl.it

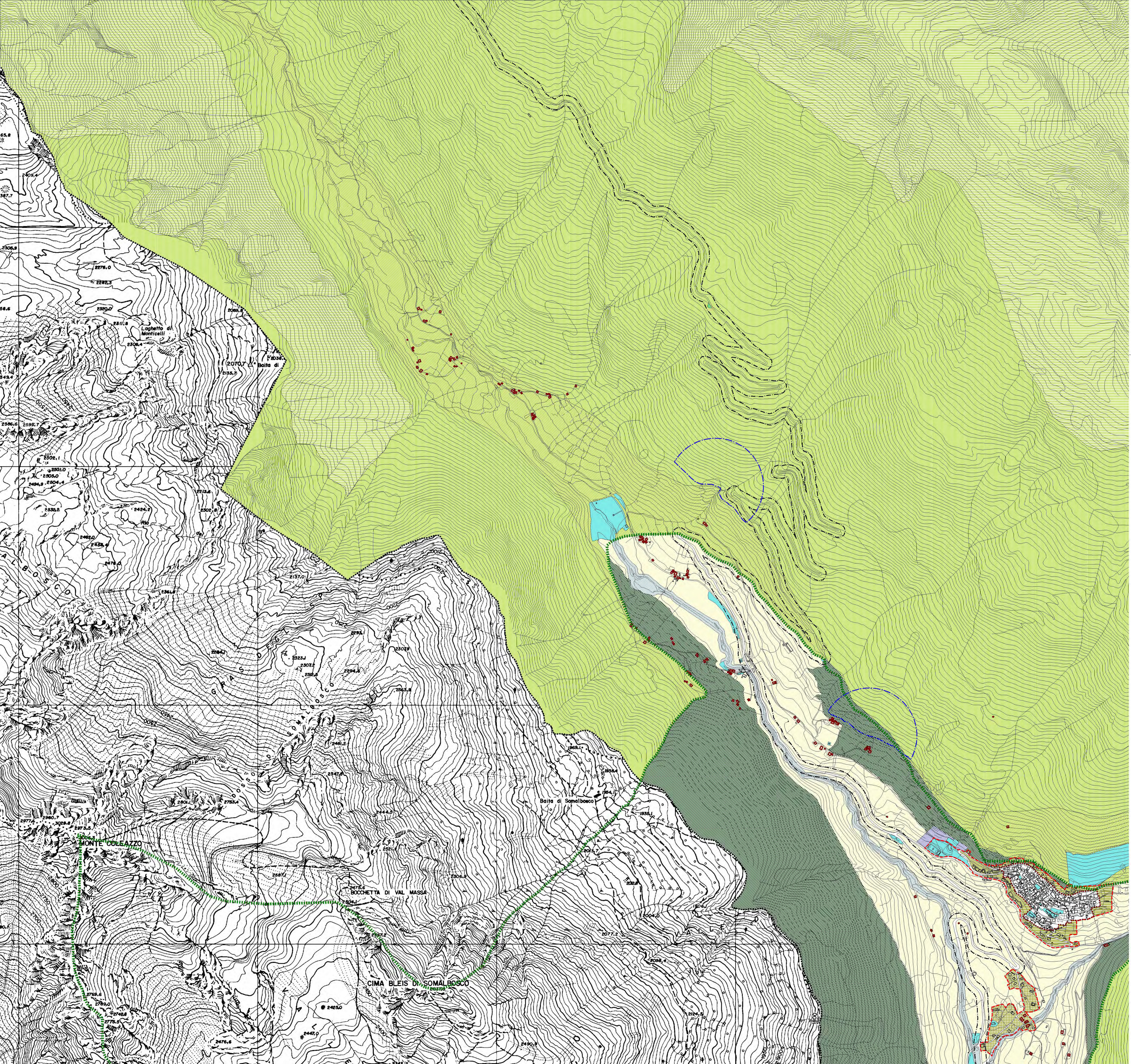

- Tessuto urbano di interesse storico e architettonico: centri storici e nuclei d'antica formazione
 - Ambiti territoriali ad elevata sensibilità paesistico-ambientale
 - Sub-ambito 1: ambiti derivanti da pianificazione attuativa unitaria ovvero caratterizzati da complesso funzionale unitario
 - Sub-ambito 2: ambiti edificati da valore paesistico-ritmico
 - Sub-ambito 3: ambiti di completamento ad alta densità edilizia
 - Sub-ambito 4: ambiti di completamento a media densità edilizia
 - Sub-ambito 5: aree aperte inedificate
 - Ambiti urbani consolidati di interazione tra sistemi insediativi diversificati
 - Sub-ambito 1
 - Sub-ambito 2
 - Ambiti urbani consolidati privi di elementi connotati riconoscibili
 - Ambiti urbani consolidati del vicario
 - Ambiti urbani derivanti da pianificazione attuativa unitaria
 - Ambiti urbani consolidati caratterizzati dalla presenza di disomogeneità formale e funzionale
 - Ambiti urbani a destinazione turistico-ricettiva
 - Ambiti urbani a destinazione commerciale e terziaria
 - Aree per servizi pubblici e di interesse pubblico o generale esistenti
 - Aree per servizi pubblici e di interesse pubblico o generale di progetto
 - Ambiti rurali-strutturali di tutela dell'abitato
 - Ambiti rurali-strutturali di elevato valore percettivo
 - Ambiti agro-olivio-pastorali
 - Ambiti rurali di fondovalle
 - Edifici rurali montani
 - Zone privi servizi
- Parco Nazionale dello Stelvio**
- Territorio interessato dal Parco Nazionale dello Stelvio
 - Zona A - Riserva integrale
 - Zona B - Riserva generale orientata
 - Zona C - Area di protezione
 - Zona D1 - Area di promozione economica e sociale: aree urbane e nuclei rurali
- Parco Regionale dell'Adamello**
- Territorio interessato dal Parco Regionale dell'Adamello
 - Zona di iniziativa comunale (ZC)
 - Zona attrezzata ed insediamenti turistici (ZAT)
- SIC** (IT2070013 Ghiacciaio dell'Adamello - IT2070001 Tobbere del Tonale)
- ZPS (IT2070401 Parco Naturale Adamello - IT206044 Parco Nazionale delle Stivali)
- Perimetro del Tessuto Urbano Consolidato
 - Previsioni del Documento di Piano
 - Ambiti soggetti a convenzione urbanistica vigente
 - Fascia rispetto delle infrastrutture stradali
 - Fascia rispetto comunale
 - Fascia rispetto da elettrodi AT
 - Fascia rispetto da elettrodi interni
 - Fascia rispetto da impianti a fare
 - Aree di salvaguardia della captazione ad uso idropotabile