



PIANO DI GOVERNO DEL TERRITORIO

PIANO DELLE REGOLE

Aurelia Sandrini - Sindaco
Dott.ssa Laura Cortesi - Segretario comunale
Progettisti:
arch. Giovanni Cigognetti - Capogruppo
arch. Alessandro Anelotti
arch. Antonio Rubagotti
arch. Rossella Cervati

collaboratori:
arch. Raffaella Camisani - arch. Fabio Facchetti, arch. Valentina Foramanti
arch. Lucia Massoli - geom. Oscar Pizzini - Matteo Rizzi - Nicola Lellini
Livio Cassa - grafica

Il sistema urbano RAPPORTO DI COPERTURA PER ISOLATI

fase: ADOZIONE
scala: 1:5000
data: novembre 2014
aggiornamenti:

numero tavola: documento

R.c.13

Riferito per il regolamento, revisione anno del 17 agosto 2009
Regolamento sulla pianificazione urbanistica in materia di
legge 2-3-1987 n. 65 e del D.P.R. 28-08-2000, n. 367
Disposizione recata e sostituita Ufficio Cartografico della Provincia di Brescia
certificato di collaudo in data 15-05-2012
Inquadramento: I.G.M. rep. 1:100.000 Tav. 09-19-25
Elaborazione: GeoSistemi s.r.l. (SIS)
software: ESRI arcview 9.2

Studio associato arch. Giovanni Cigognetti - arch. Michele Piccardi - ing. Clara Vitale - Lonato s/G. (Bs)
località San Polo - tel./fax. 030-9913807 - e-mail studio@ci.gov.it
Tutti i diritti di riproduzione e pubblicazione sono riservati.

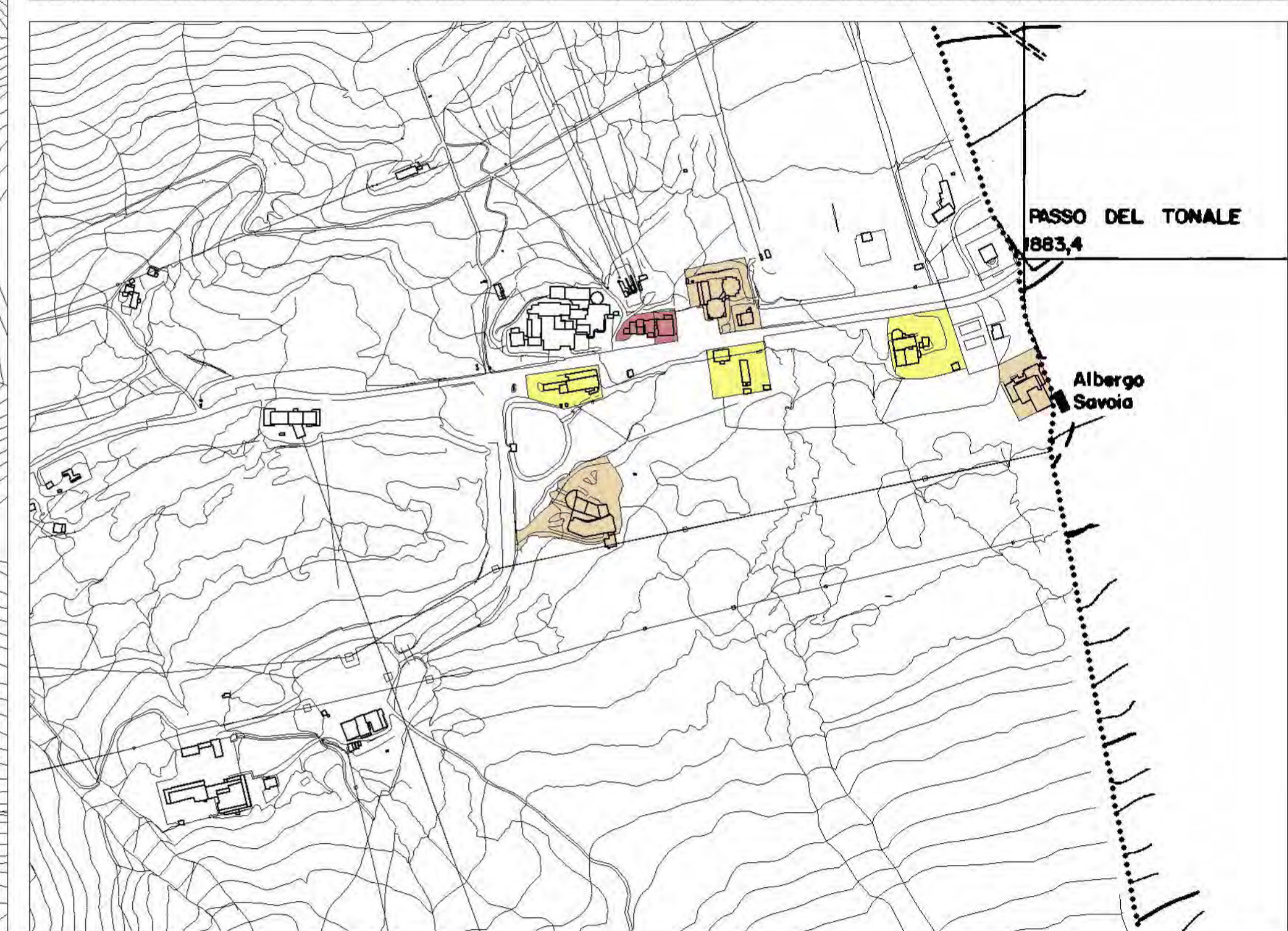
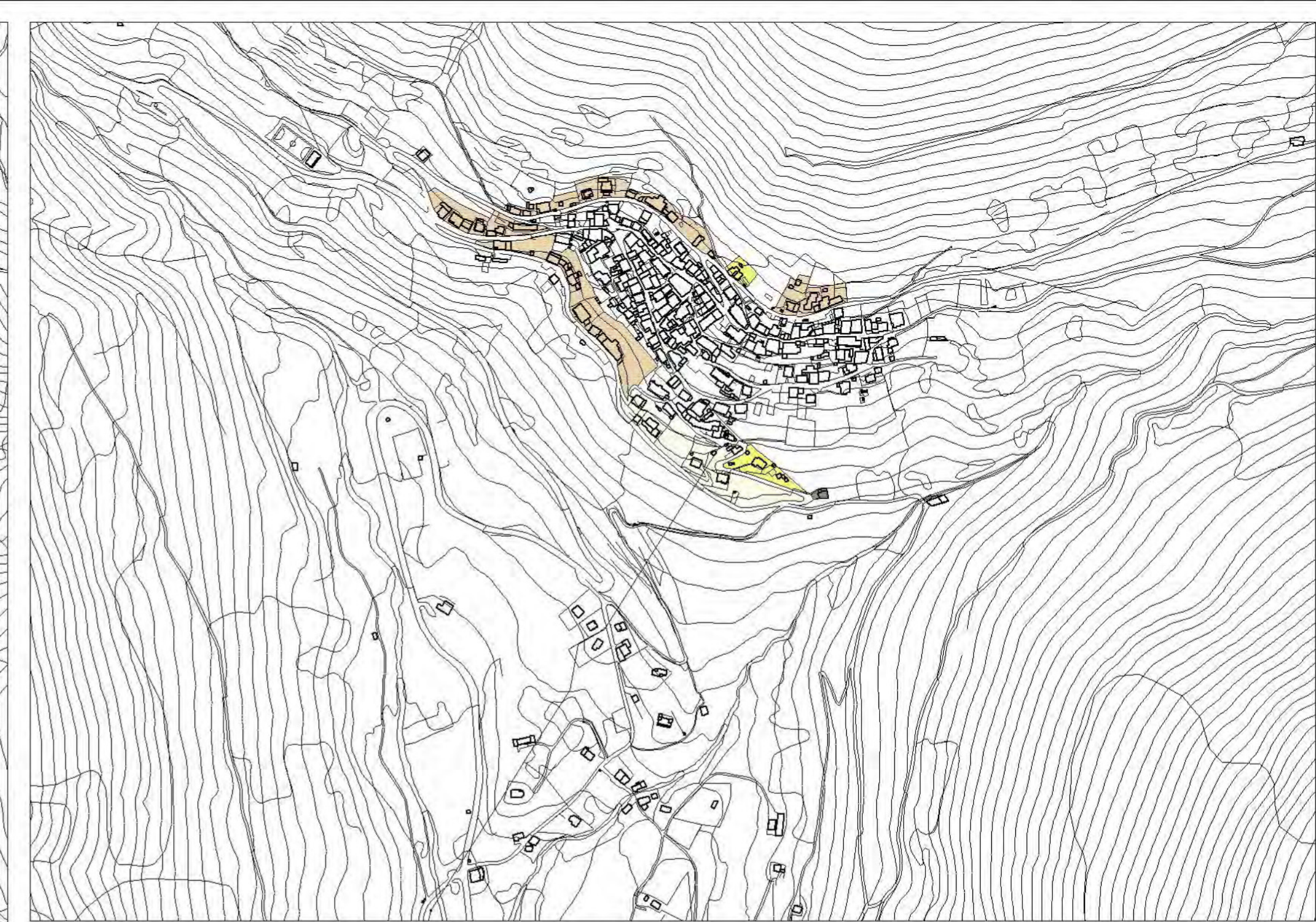
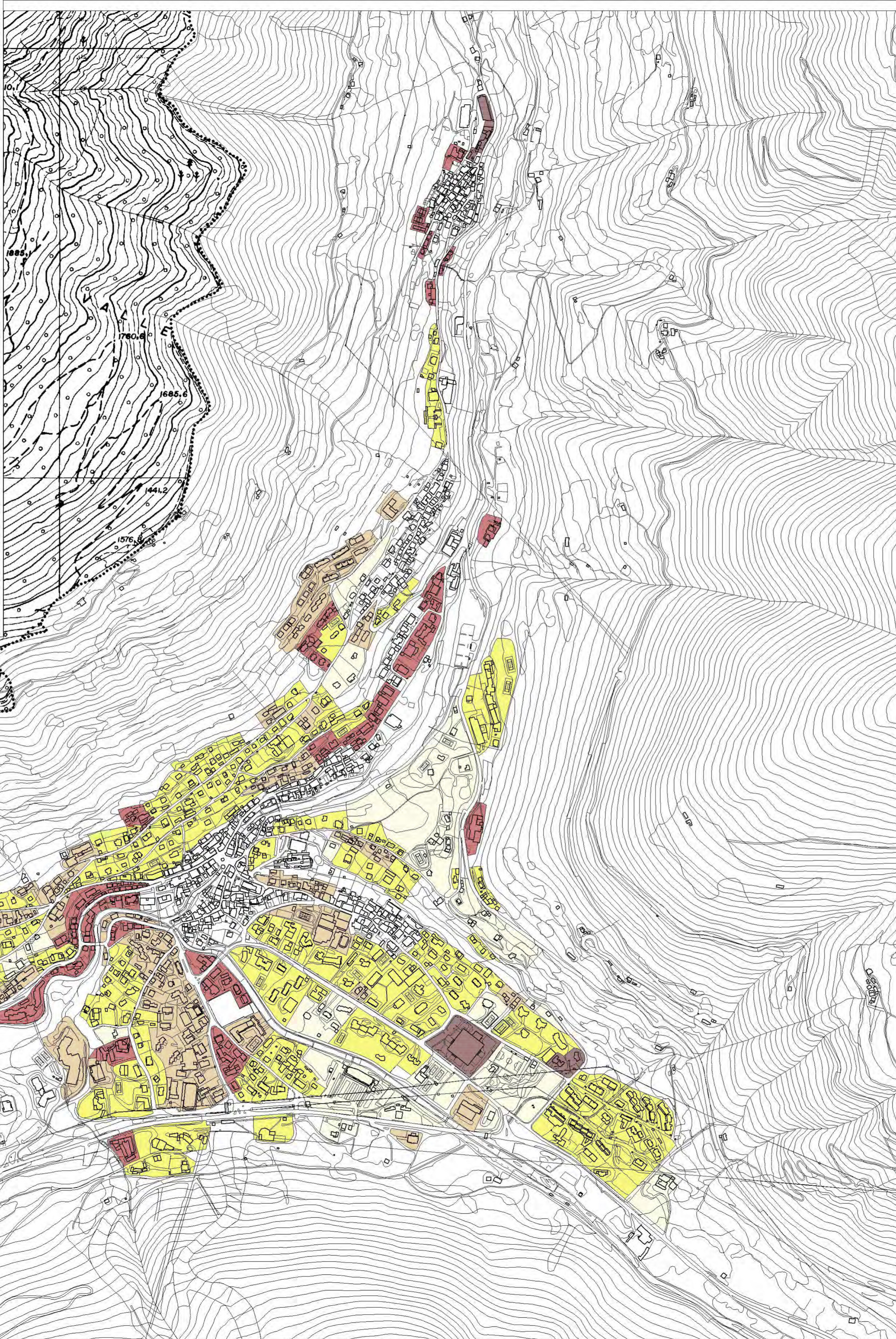

LEGENDA

PER ISOLATO: Superficie coperta esistente / superficie isolato

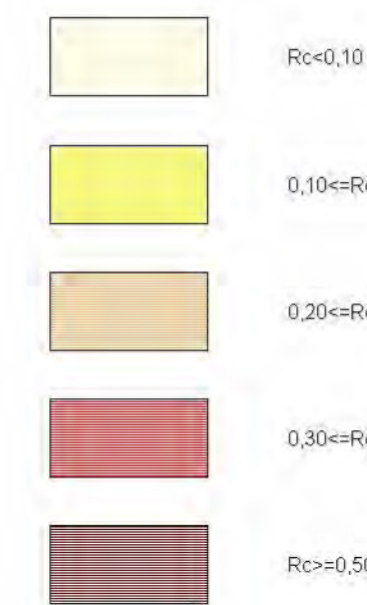

Rc<0,10
0,10<=Rc<0,20
0,20<=Rc<0,30
0,30<=Rc<0,40
Rc>=0,50

