

- LEGENDA**
- Confine comunale
 - Edificio già naturalizzato
 - Edificio da naturalizzare
 - Ruedei ricostruibili
 - Ruedei non ricostruibili

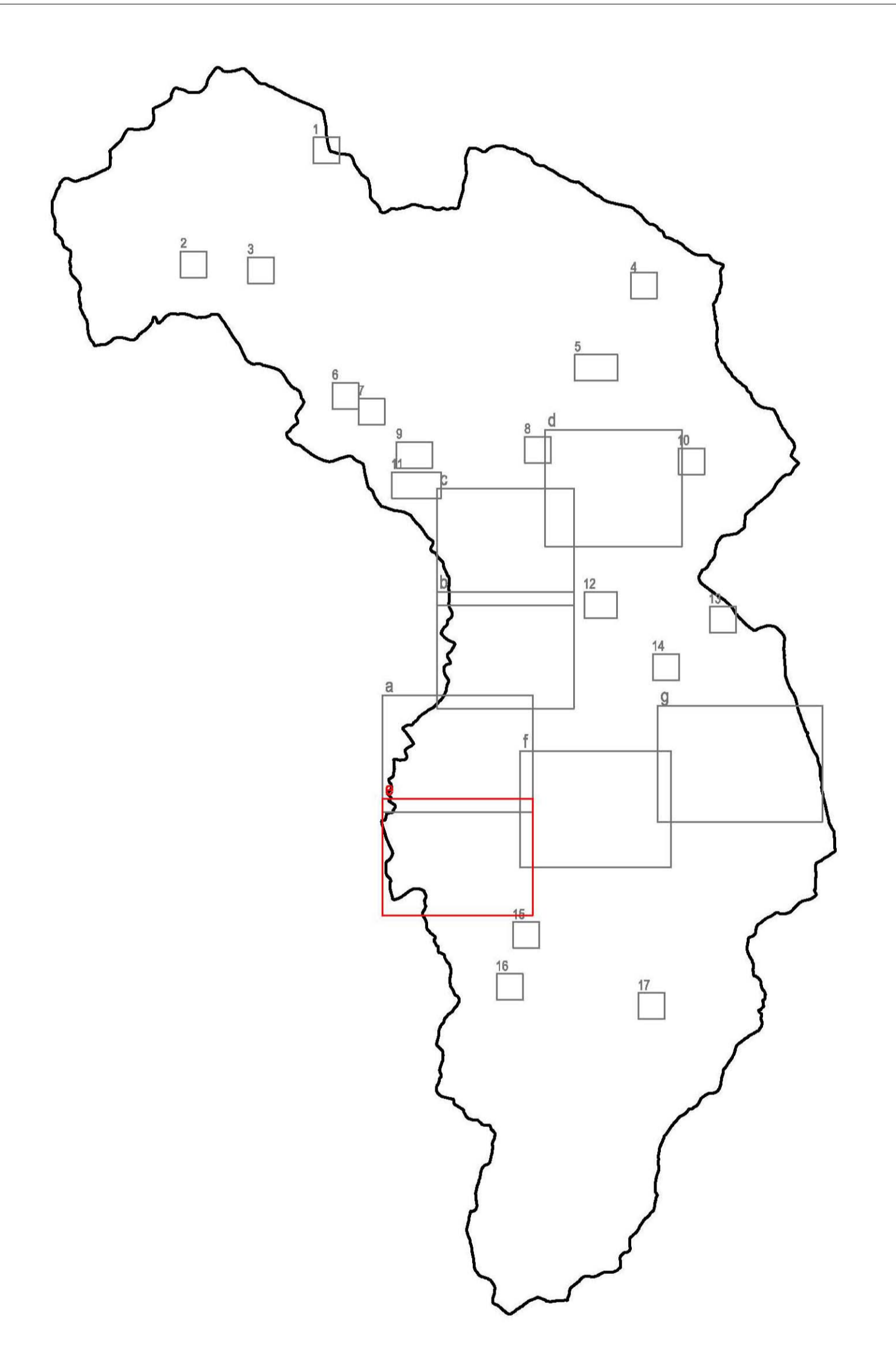

PIANO DI GOVERNO DEL TERRITORIO
PIANO DELLE REGOLE

Aurelia Sandrini - Sindaco
 dott. ssa Laura Colazzi - Segretario comunale
 Progettisti:
 arch. Giovanni Cignognetti - Capogruppo
 arch. Alessandro Fedeles
 arch. Antonio Rubagatti
 arch. Rosalba Cevoli

collaboratori:
 arch. Raffaella Cambani - arch. Fabio Facchetti, arch. Valentina Favaroni
 arch. Lucia Massoli - geom. Oscar Pozzini - Matteo Rizzi - Nicola Lattini
 L&L Class - grafica

Nuclci di antica formazione e edifici storici in ambito extraurbano
LOCALIZZAZIONE DEGLI EDIFICI RURALI MONTANI

fase: ADOZIONE
 scala: 1:2.000
 data: Novembre 2014
 aggiornamenti:

numero tavola: documento
R.b.06.e

Milano 20/01/2015, ore 10:00
 Documento approvato dal Consiglio Comunale n. 10 del 17/01/2015
 Pagina 12 di 100
 Edizione: 12/2014
 Studio associato arch. Giovanni Cignognetti - arch. Michele Piccardi - ing. Clara Vitale - Lorenzo d'G. (B)
 località San Polo - tel./fax: 039-9513937 - e-mail: studio@cignov.it
 148/008 di regolamento urbanistico comunale

