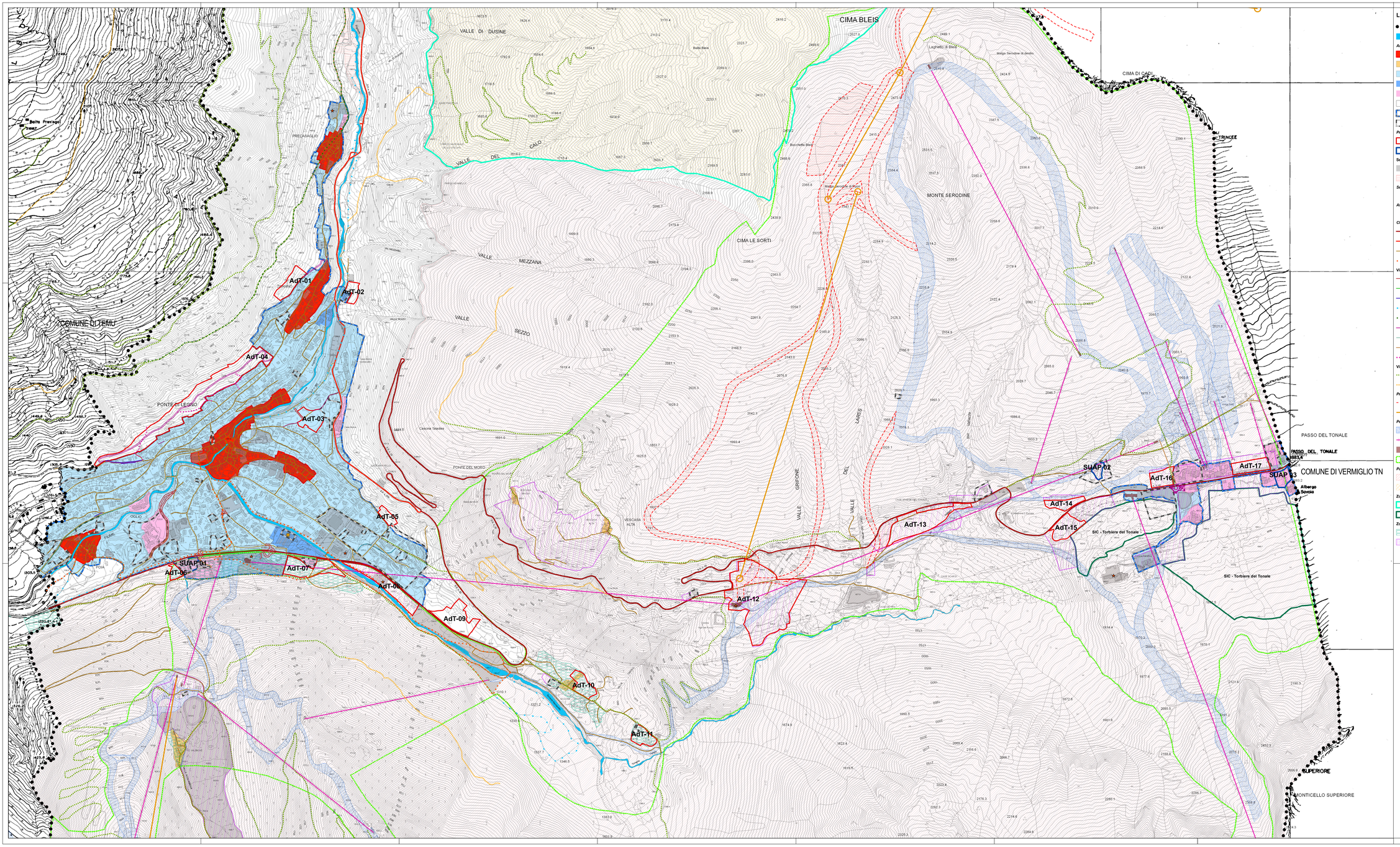

LEGENDA

- Confine comunale
- Fiume Oglio e principali affluenti

Antropizzazione del Territorio

- Nuclei di antica formazione
- Nuclei rurali storici
- Tessuto prevalentemente residenziale e servizi
- Tessuto prevalentemente produttivo e commerciale
- Tessuto prevalentemente turistico e ricettivo
- Aree prevalentemente naturali e agricole
- Tessuto urbano consolidato - TUC
- Comparti assoggettati a PA vigenti

Previsioni di Piano

- Ambiti di trasformazione
- SUAP

Servizi pubblici

- Comunali stato di fatto
- Servizi pubblici di progetto

Servizi di interesse sovracomunale

- Stato di fatto

Attività commerciali

- Medie strutture di vendita

Classificazione viabilità

- S.S.42 - Strada Statale ANAS - Rete primaria Tipo C
- S.P. 300 - Strada provinciale - Rete secondaria Tipo F
- Strada comunale - Rete locale Tipo F
- Percorsi ciclo-pedonali esistenti

Viabilità e percorsi di progetto

- Viabilità pubblica
- Viabilità pubblica interrata
- Allargamenti stradali
- Pista ciclopedonale
- Bike experience
- Passerella di attraversamento
- Marciapiedi
- Ascensore
- Percorsi pedonali di progetto

Viabilità agro silvo pastorale

- VASP esistenti
- VASP in progetto

Progetti (ipotesi progettuale)

- Piste sci di progetto
- Impianti di trasporto a fune di progetto

Percorsi e impianti stato di fatto

- Piste sci stato di fatto
- Impianti di trasporto a fune
- Cabina trasporto a fune
- Demanio sciabile

Parchi

- Parco dell'Adamello
- Parco nazionale dello Stelvio

Zone di protezione speciale - ZPS

- Parco Nazionale dello Stelvio
- Parco Naturale Adamello

Zone di trasformazione individuate nel PTC del Parco dell'Adamello

- ZIC - Zone di iniziativa comunale
- ZAT - Zone per attrezzature turistiche

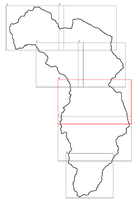

COMUNE di PONTE DI LEGNO
Provincia di Brescia

PIANO DI GOVERNO DEL TERRITORIO

DOCUMENTO DI PIANO

Aurelia Sandrini - Sindaco
Dott.ssa Laura Contini - Segretario comunale
Progettisti:
arch. Giovanni Cigognetti - Capogruppo
arch. Alessandro Aneloti
arch. Antonio Rubagotti
arch. Rosella Cervati
collaboratori:
arch. Raffaela Camsani - arch Fabio Facchetti, arch. Valentina Foresenti
arch. Lucia Massidi - geom. Oscar Pozzo - Matteo Rizzi - Nicola Latino
Uno Dieci - grafica

Obiettivi di sviluppo, miglioramento e conservazione

TAVOLA RIASSUNTIVA DELLE PREVISIONI DI PIANO

fase: ADOZIONE
scale: 1 : 5.000
data: novembre 2014
aggiornamenti:

numero tavola: documento:

P.h.05.e

NORD

Atto n.ro 2 del 27/01/2014 - Delibera di Consiglio Comunale
Approvazione ai sensi della legge 12/2005 e s.m.i. - Decreto Sindacale n.ro 1 del 27/01/2014
Pubblicazione sul BURL n.ro 5 del 29/01/2014
Certificato di conformità Prot. n.ro 2014/0000.0000.0000 del 00 00 00 - 00 - 00
Esecutività: Trascorsi i gg. 30 dal 00 - 00 - 00
adeguamento PGT ai sensi della L.R. 31/2014

Studio associato arch. Giovanni Cigognetti - arch. Michele Piccardi - ing. Clara Viale - Lonato (Bs)
località San Polo - tel./fax 030-9910827 - e-mail studio@cigoni.it

Tutti i diritti di proprietà intellettuale riservati - Vietata la riproduzione