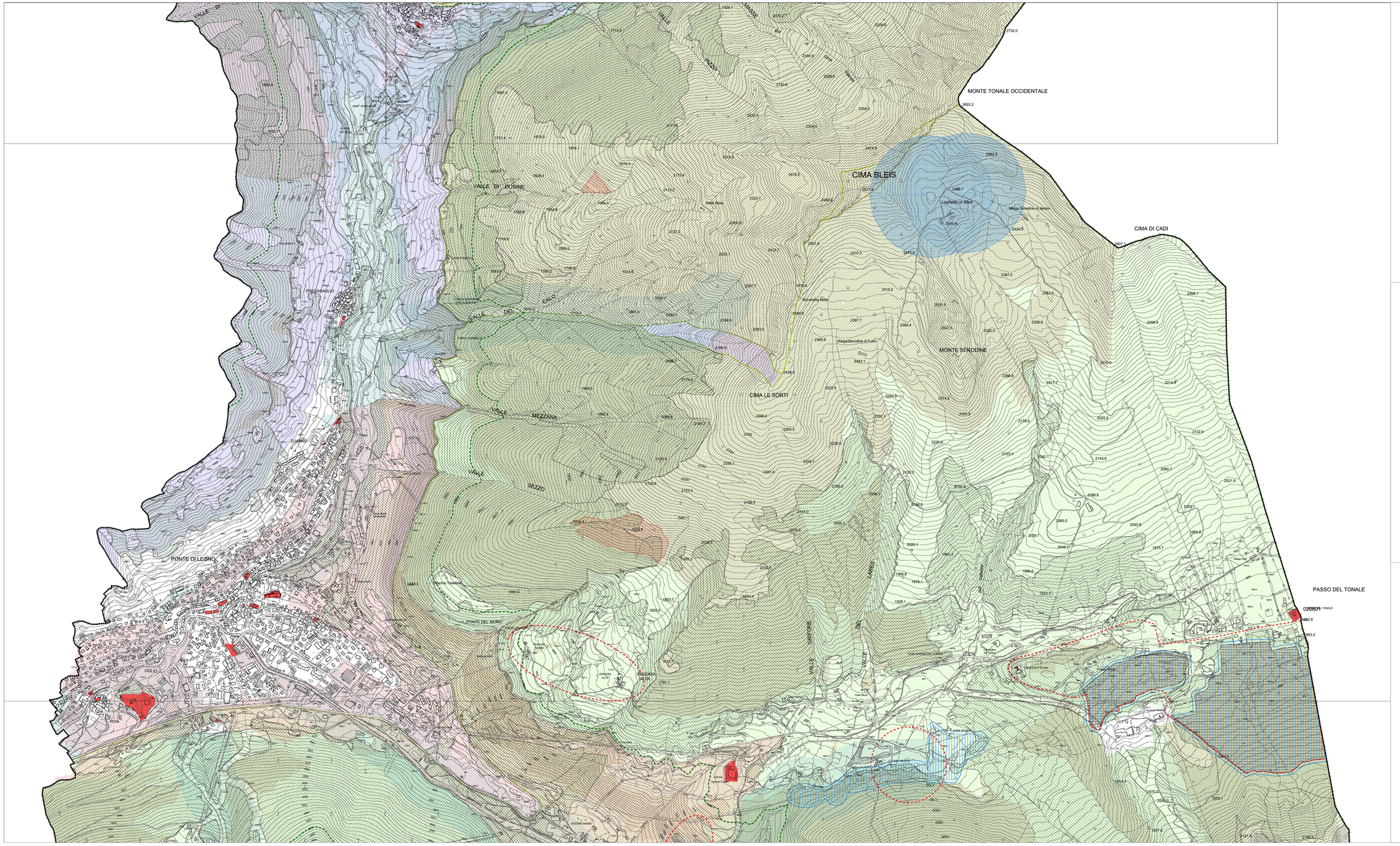

LEGENDA

- Confine comunale
- Vincolo ex Decreto Legislativo 22 gennaio 2004, n. 42, articolo 10: "Zone dei beni culturali e del paesaggio, ai sensi dell'articolo 10 della Legge 6 luglio 2002, n. 137"
- Vincolo ex Decreto Legislativo 22 gennaio 2004, n. 42, articolo 142, comma 1, lettera b): I territori contermini ai laghi compresi in una fascia della profondità di 300 metri dalla linea di battigia, anche per i territori elevati sui laghi
- Vincolo ex Decreto Legislativo 22 gennaio 2004, n. 42, articolo 142, comma 1, lettera c): I fiumi, i torrenti, i corsi d'acqua iscritti negli elenchi previsti dal testo unico delle disposizioni di legge sulle acque ed impianti elettrici, approvato con regio decreto 11 dicembre 1933, n. 1775, e le relative sponde o piedi degli argini per una fascia di 150 metri ciascuna
- Vincolo ex Decreto Legislativo 22 gennaio 2004, n. 42, articolo 142, comma 1, lettera d): le montagne per la parte eccedente i 1.600 metri sul livello del mare per la catena alpina e i 1.200 metri sul livello del mare per la catena appenninica e per le isole
- Vincolo ex Decreto Legislativo 22 gennaio 2004, n. 42, articolo 142, comma 1, lettera e): i ghiacciai e i circhi glaciali
- Vincolo ex Decreto Legislativo 22 gennaio 2004, n. 42, articolo 142, comma 1, lettera f): i parchi e le riserve nazionali o regionali, nonchè i territori di protezione esterna dei parchi
- Aree potenzialmente classificabili all'interno del vincolo ex Decreto Legislativo 22 gennaio 2004, n. 42, articolo 142, comma 1, lettera g): i territori coperti da foreste e da boschi, ancorchè percorsi o danneggiati dal fuoco, e quelli soggetti a vincolo di rimboschimento, come definiti dall'articolo 2, commi 2 e 6, del decreto legislativo 18 maggio 2001, n. 227 (*)
- Vincolo ex Decreto Legislativo 22 gennaio 2004, n. 42, articolo 142, comma 1, lettera i): le zone umide incluse nell'elenco previsto dal decreto del Presidente della Repubblica 13 marzo 1976, n. 448
- Ambiti di possibile rischio ex Decreto Legislativo 22 gennaio 2004, n. 42, articolo 142, comma 1, lettera m): le zone di interesse archeologico
- Vincoli ex Decreto Legislativo 22 gennaio 2004, n. 42, articolo 136
- Aree percorse dal fuoco
- Vincolo ex Legge 8 agosto 1985, n. 431 e s. m. e i., articolo 1-ter: Ambiti ad elevata naturalità ex articolo 17 delle NTA del PTPR
- Siti di Importanza Comunitaria (SIC)
- Zone di Protezione Speciale (ZPS)
- Fascia di rispetto della Torbiera del Tonale ai sensi dell'articolo 37 della NTA del PTC del Parco dell'Adamello

(*) La definizione delle aree è stata effettuata utilizzando le classificazioni boschive presenti tra le Destinazione d'Uso dei Suoli Agricoli e Forestali (DUSAF) di regione Lombardia. Tale scelta ha per il territorio montano all'interno del parco dell'Adamello, per il quale è stato utilizzato il vigente Piano d'Indirizzo Forestale (PIF). Pertanto il vincolo deve essere verificato per tutto il territorio comunale esterno al parco dell'Adamello.

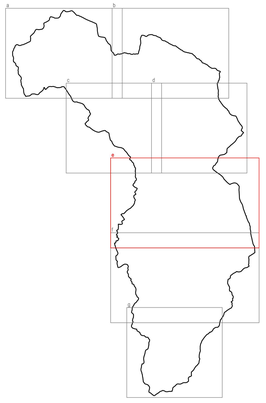

COMUNE di PONTE DI LEGNO
Provincia di Brescia

PIANO DI GOVERNO DEL TERRITORIO

DOCUMENTO DI PIANO

Aurelia Sandrini - Sindaco
dott.ssa Laura Cortesi - Segretario comunale
Progettisti:
arch. Giovanni Cigognetti - Capogruppo
arch. Alessandro Anelotti
arch. Antonio Rubagotti
arch. Rossella Carnali
collaboratori:
arch. Raffaella Camisani - arch.Fabio Facchetti, arch. Valentina Fioramonti
arch. Lucia Maestoli - geom. Oscar Pizzini - Matteo Rizzi - Nicola Lanna
Line Cassa - grafica

Quadro dei vincoli e delle limitazioni nell'uso del suolo
VINCOLI PAESAGGISTICI E STORICI

fase:	ADOZIONE
scala:	1:5.000
data:	Novembre 2014
aggiornamenti:	

numero tavola: documento:

P.f.02.e

NORD

Piano semplificato, Legge regionale n° 12 agosto 2005
Rappresentazione nella proiezione sferica di Gauss-Boaga assegnata ai sensi della legge 68 del 4 marzo 1925 e R.D. 1732 del 1939
Sistema di riferimento Cartografico Nazionale
Sistema locale di riferimento Cartografico della Provincia di Brescia
Sistema di riferimento Altimetrico: livello medio del mare
Inquadramento UCM: Asse X 1100.000 Tav. 56 «III - (I)»
Inquadramento IGM: Tavoletta «Ponte di Legno»
ellissoide ED50 scala 1:5.000

Studio associato arch. Giovanni Cigognetti - arch. Michele Piccardi - ing. Clara Vitale - Lonato (Bs)
località San Polo - tel./fax. 030-9913857 - e-mail studio@ptdm.it

Tutti i diritti di proprietà intellettuale sono riservati