



COMUNE DI PONTE DI LEGNO
Provincia di Brescia

PIANO DI GOVERNO DEL TERRITORIO DOCUMENTO DI PIANO

Amministratore: Sindaco
Dott.ssa Laura Corini - Segretario comunale
Progettisti:
arch. Giovanni Cognigni - Cartografo
arch. Alessandro Anelli
arch. Antonio Rubagotti
arch. Rossella Cervini
Collaboratori:
arch. Raffaella Corini - arch. Fabio Facchini - arch. Valterio Fontana
arch. Luca Masini - geom. Oscar Pizzari - Marco Tosi - Nicola Lupo
arch. Luca Corini - arch. Luca Corini - arch. Luca Corini

Quadro dei vincoli e delle limitazioni nell'uso del suolo VINCOLI AMMINISTRATIVI

anno: 2014
scala: 1:5000
data: novembre 2014
signature:

P.f.01.m

Studio associato arch. Giovanni Cognigni - arch. Michel Pizzari - Ing. Clara Vitale - Lorenza Di Biase
Via S. Pietro - tel. fax 030 9913077 - email: associato@ponte-di-legno.it



Quadro d'insieme


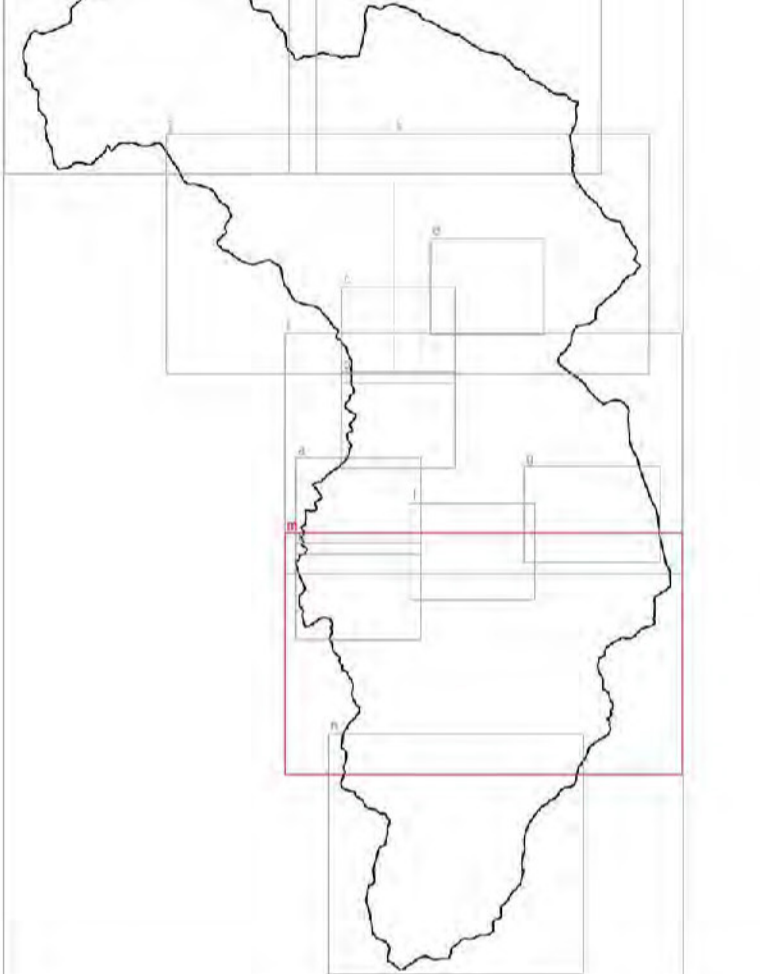

LEGENDA

- Confine comunale
- Perimetro del centro abitato ai sensi dell'art. 4 del nuovo Codice della Strada (D. Leg. 285 del 30/04/1992) approvato con delibera di GC n°11 del 14/02/07 e delibera di GC n°58 del 08/06/09

Vincoli infrastrutturali e igienico-sanitari

- Fascia di rispetto delle infrastrutture stradali
- Fascia di rispetto cimiteriale
- Fascia di rispetto da elettrodotti AT
- Fascia di rispetto da elettrodotti interrati AT
- Fascia di rispetto da impianti a fune
- Aree incluse nel demanio sciabile
- Stazioni impianti radio

Aree di salvaguardia delle captazioni ad uso idropotabile

- ZTA - Zona di Tutela Assoluta delle sorgenti che alimentano l'acquedotto comunale (D.P.R. 236/88, D.lgs 258/2000, D.G.R. 6/15137 del 27/6/1996 e s.m.l.)
- ZR - Zona di Rispetto delle sorgenti che alimentano l'acquedotto comunale (D.P.R. 236/88, D.lgs 258/2000, D.G.R. 6/15137 del 27/6/1996 e s.m.l.)

Vincoli idrogeologici

- Terreni sottoposti a vincolo per scopi idrogeologici

Vincoli geologici

Classi che pregiudicano la possibilità di nuove edificazioni

- Classe 4 - Fattibilità con gravi limitazioni
- Classe 3 (3b, 3d, 3e, 3g) - Fattibilità con consistenti limitazioni

N.B. per le specifiche e la normativa di riferimento si rimanda agli elaborati dello studio geologico

Vincoli di polizia idraulica

- Fascia di Rispetto dei cori d'acqua appartenenti al Reticolo Idrico Principale (R.D. n. 523/1904 e D.G.R. n. 7778/68 del 2002 e s.m.l.)
- Fascia di Rispetto dei cori d'acqua appartenenti al Reticolo Idrico Minore (R.D. n. 523/1904 e D.G.R. n. 7778/68 del 2002 e s.m.l.)