



COMUNE DI
PONTE DI LEGNO
Provincia di Brescia

PIANO DI GOVERNO DEL TERRITORIO

DOCUMENTO DI PIANO

Autore: Gianfranco - Studio
Dott.ssa Laura Corbelli - Segretario comunale
Progettisti:
arch. Giovanni Cignoni - Carpiogno
arch. Alessandro Anelli
arch. Antonio Rubagotti
arch. Rossella Cervini

Collaboratori:
arch. Raffaella Corbelli - arch. Fabio Fabbiani, arch. Valeria Fontana
arch. Luca Masetti - geom. Oscar Pizzari - arch. Matteo Tosi - arch. Nicola Lupo
arch. Luca Corbelli - arch.

Quadro conoscitivo

USO DEL SUOLO

Scala: 1:5000
Data: novembre 2014
Siprom: 2014

P.b.04.I

Studio associato arch. Giovanni Cignoni - arch. Michele Pozzani - Ing. Clara Vitale - Lorenza Di Biase
Via San Pietro - tel. Fax 030 997 9977 - email: studiogc@libero.it



NO
SUD

Quadro d'insieme


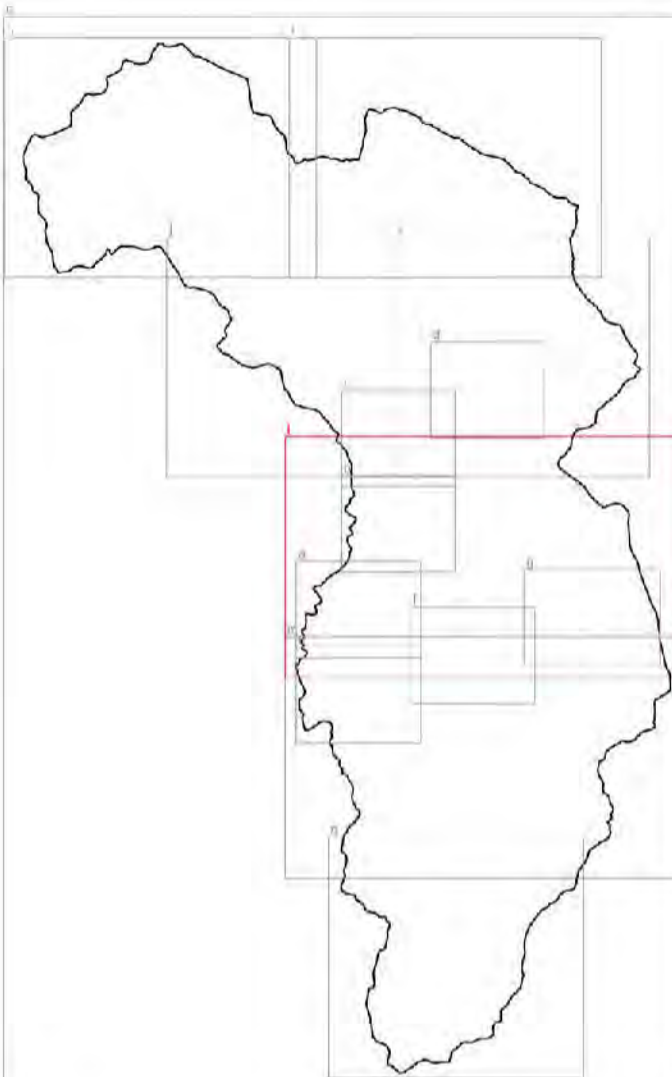

LEGENDA

SUOLO TRASFORMATO

Attività prevalentemente residenziale

- Residenza
- Edificazioni residenziali sparse
- Edifici di interesse storico e/o architettonico
- Edificio droccato
- Giardini privati e/o orti
- Cimiteri

Attività produttive

- Attività manifatturiera
- Attività commerciale all'ingrosso e/o al dettaglio
- Attività ricettive
- Bar - ristoranti
- Alevamenti

Servizi

- Attrezzature di interesse pubblico
- Attrezzature di interesse sovracomunale
- Attrezzature tecnologiche di interesse pubblico
- Attività sportive all'aperto
- Parcheggi
- Parcheggi di interesse sovracomunale
- Verde pubblico
- Aiuto stradali

SUOLO NON TRASFORMATO

Verde agricolo e naturalistico

- Prati e pascoli
- Incolti e incolti naturali
- Verde urbano
- Verde ambientale con alteratura rada
- Verde ambientale con alteratura d'alto fusto
- Torroni, corsi d'acqua e bacini idrici naturali
- Ghiacciai e nevi perenni
- Rocce d'alta quota - aree sterili
- Pietre naturali d'alta quota con assenza di specie arboree ed arbustive

Simbologie

- Attività commerciali e pubblici esercizi
- Servizi pubblici e di interesse pubblico o generale
- Nuclii di antica formazione
- Confine comunale