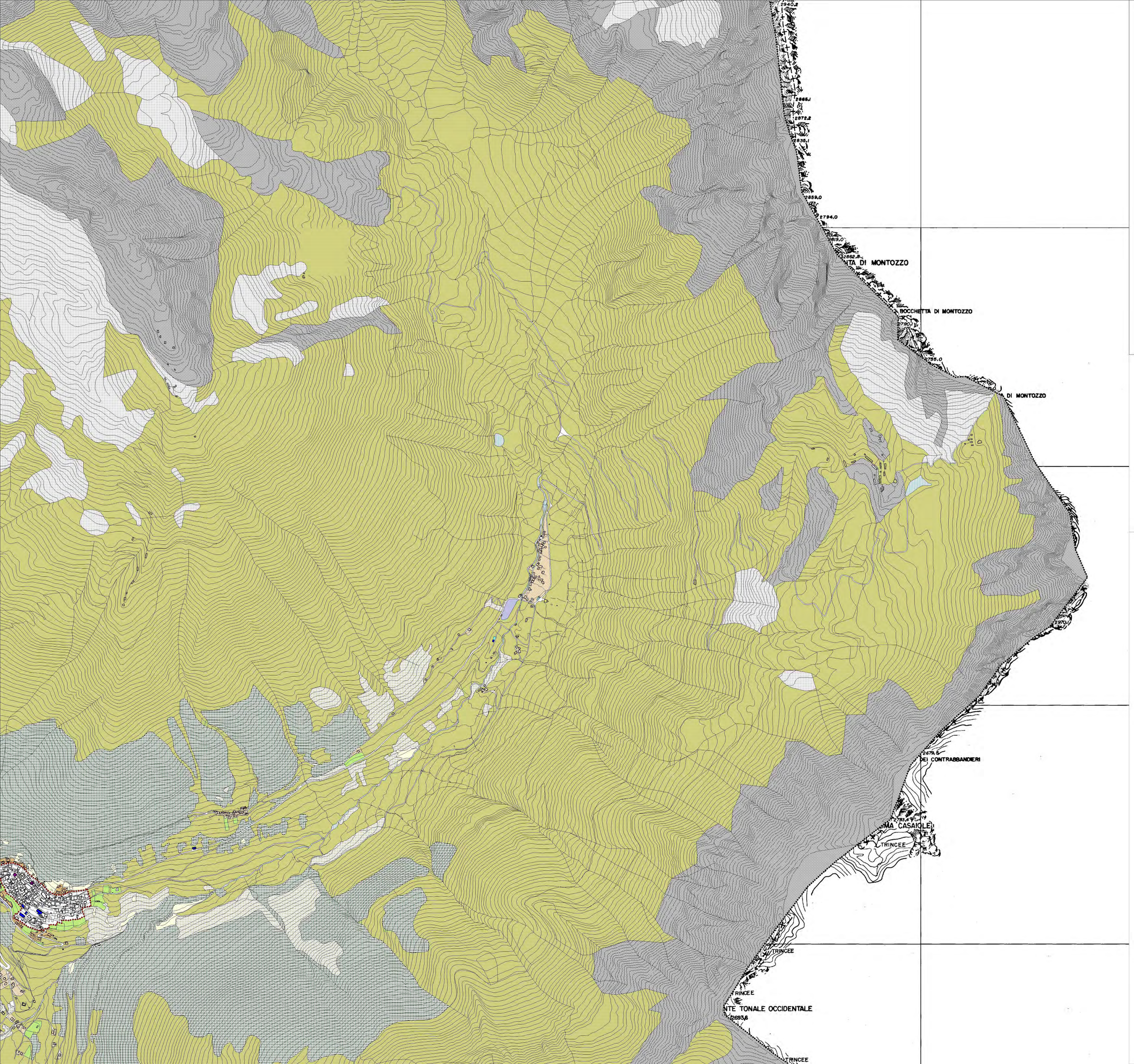

COMUNE di PONTE DI LEGNO

Provincia di Brescia

PIANO DI GOVERNO DEL TERRITORIO

DOCUMENTO DI PIANO

Aurelia Sandrini - *Sindaco*
Dott.ssa Laura Cortesi - *Segretario comunale*
Progettisti:
arch. Giovanni Cigognetti - *Capogruppo*
arch. Alessandro Anelotti
arch. Antonio Rubagotti
arch. Rossella Cervati

collaboratori:
arch. Raffaella Carnisani - arch.Fabio Facchetti, arch. Valentina Foramanti
arch. Lucia Masaioli - geom. Oscar Pizzini - Matteo Rizzi - Nicola Letinic
Livio Cassia - grafica

Quadro conoscitivo

USO DEL SUOLO

fase:	ADOZIONE
scala:	1:5000
data:	novembre 2014
aggiornamenti:	

numero tavola: documento

P.b.04.k

Rilievo aerofotogrammetrico, ripresa aerea del 17 agosto 2010.
Rappresentazione nella proiezione conforme di Gauss Boaga eseguito ai sensi della legge 2-3-1960 n. 68 e del D.P.R. 29-09-2000, n. 387.
Direzione tecnica e collaudo Ufficio Cartografico della Provincia di Brescia
certificato di collaudo fiscale in data 15-09-2012.
Inquadramento I.G.M. legg. 1:100.000. Tav. 08 -19 - 20.
Esecuzione: Rossi Italia s.r.l. (BS).
software: ESRI arcview 9.2

Studio associato arch. Giovanni Cigognetti - arch. Michele Piccardi - ing. Clara Vitale - Lonato d/G. (Bs)
località San Polo - tel./fax. 030-9913807 - e-mail studio@cipivi.it

Tutti i diritti di riproduzione e rielaborazione sono riservati

Quadro d'unione

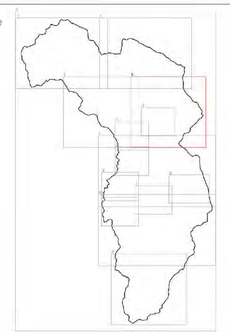

LEGENDA

SUOLO TRASFORMATO

Attivita' prevalentemente residenziale

- Residenza
- Edificazioni residenziali sparse
- Edifici di interesse storico e/o architettonico
- Edificio diroccato
- Giardini privati e/o orti
- Cantiere

Attivita' produttive

- Attivita' manufatturiera
- Attivita' commerciale all'ingrosso e/o al dettaglio
- Attivita' ricettive
- Bar - ristoranti
- Allevamenti

Servizi

- Attrezzature di interesse pubblico
- Attrezzature di interesse sovraccomunale
- Attrezzature tecnologiche di interesse pubblico
- Attivita' sportiva all'aperto
- Parcheggi
- Parcheggi di interesse sovraccomunale
- Verde pubblico
- Aiuole stradali

SUOLO NON TRASFORMATO

Verde agricolo e naturalistico

- Prati e pascoli
- Incolto e incolto naturale
- Verde urbano
- Verde ambientale con alberatura rada
- Verde ambientale con alberatura d'alto fusto
- Torrenti, corsi d'acqua e bacini idrici naturali
- Ghiacciai e nevi perenni
- Rocce d'alta quota - aree sterili
- Pietraie naturali d'alta quota con assenza di speci arboree ed arbustive

Simbologie

- Attivita' commerciali e pubblici esercizi
- Servizi pubblici e di interesse pubblico o generale
- Nuclei di antica formazione
- Confine comunale