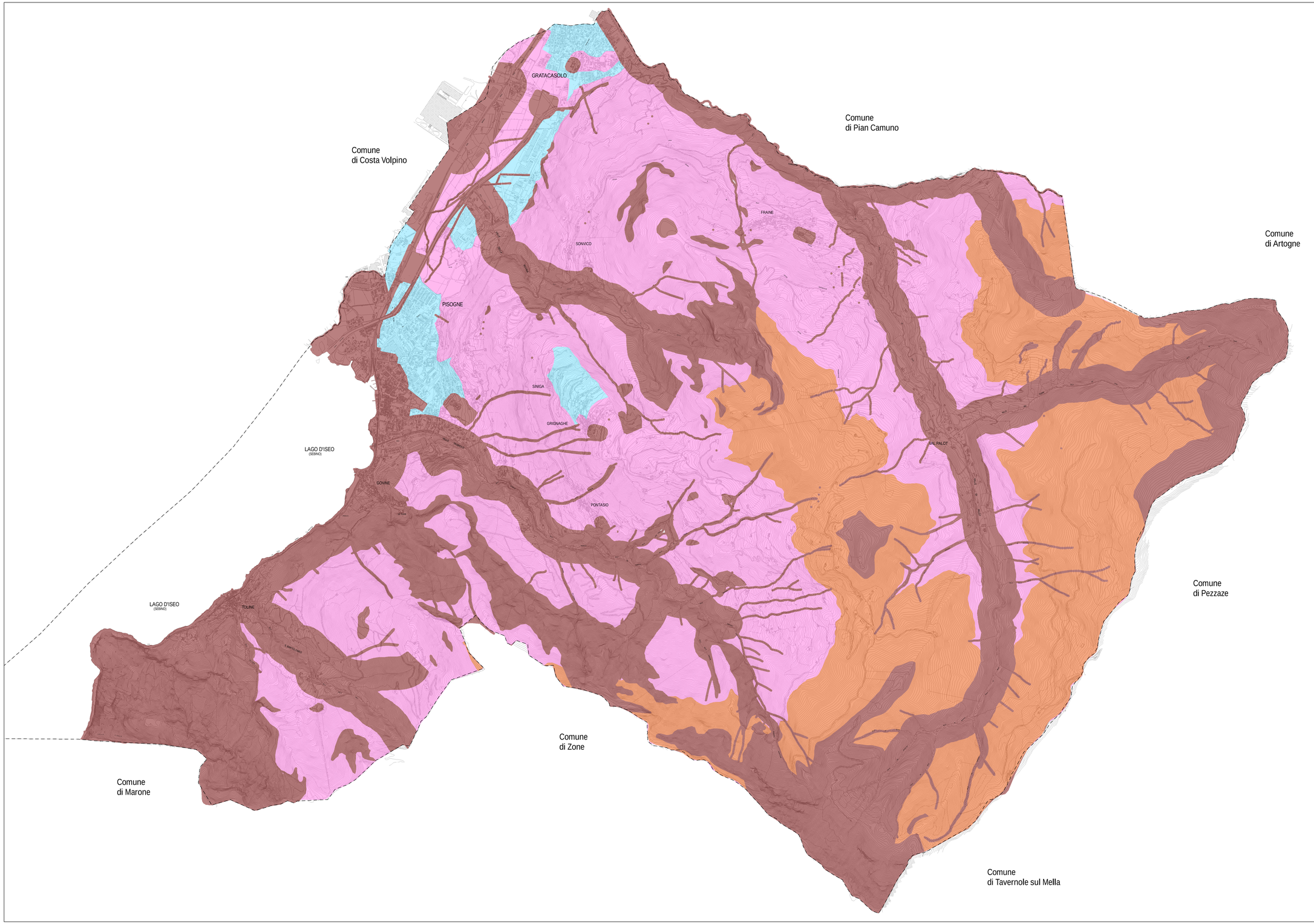

Legenda

Sensibilità alla Trasformazione

- Molto Alta
- Alta
- Media
- Bassa

0 250 500 1.000 Metri

N

Comune di Pisogne
Provincia di Brescia

PIANO DI GOVERNO DEL TERRITORIO

VALUTAZIONE AMBIENTALE STRATEGICA

Oggetto: Carta delle sensibilità alle trasformazioni insediative

VAS.02 1:10.000

Ottobre 2008

Fase	Data	Note