

LEGENDA

Patrimonio edilizio rurale - recepimento PzA

- Cat. II edifici di matrice rurale di valore testimoniale
- Cat. III edifici prevalentemente residenziali senza particolare pregio tipologico ed architettonico
- Cat. IV edifici a destinazione mista residenziale e rurale e con destinazioni produttive di tipo agro-silvo-pastorale condotte da imprenditore agricolo
- Cat. V edifici produttivi con destinazione d'uso diversa dall'agricolo
- Cat. VI edifici e costruzioni pertinenziali, anche in materiali precari
- Cat. VII edifici tecnologici non funzionalmente riconvertibili

- LIP - Unità di Paesaggio
- TUC - Tessuto urbano consolidato
- VASP - Viabilità' agro-silvo-pastorali

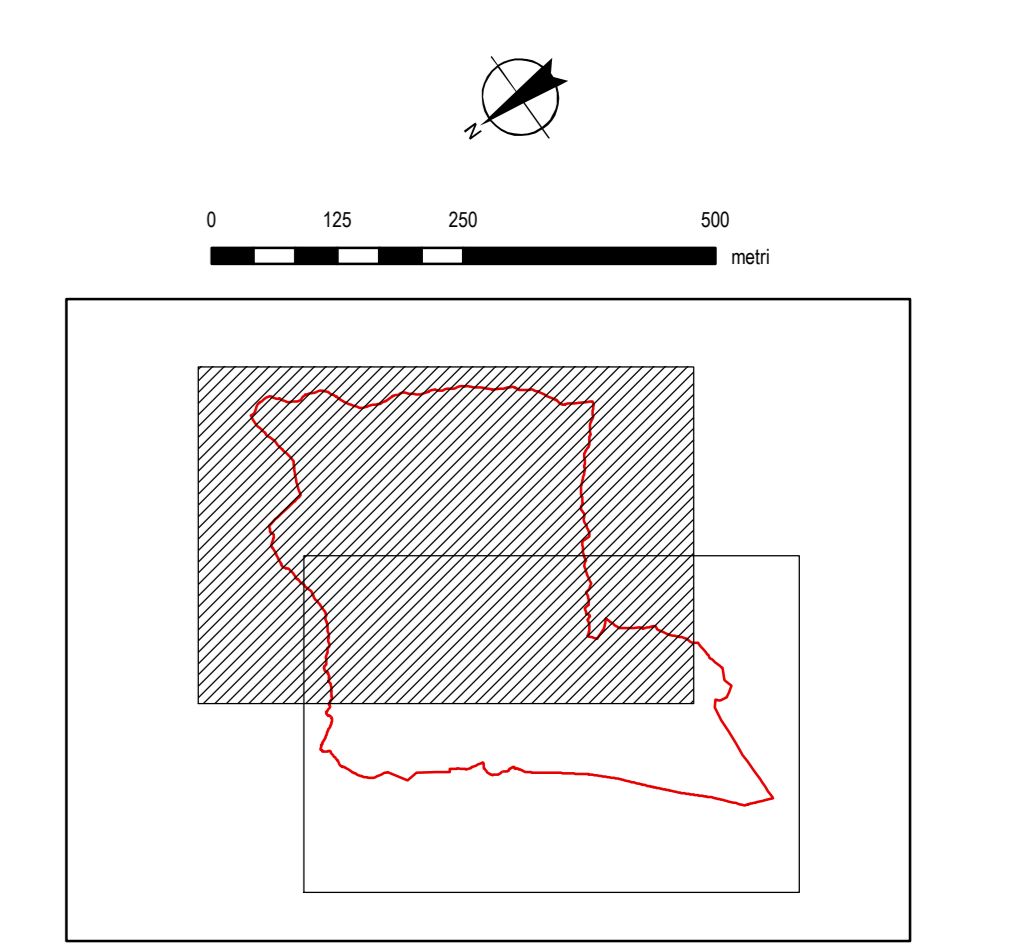

Comune di Pisogne
Provincia di Brescia

PIANO DI GOVERNO DEL TERRITORIO

PR

PIANO DELLE REGOLE

Oggetto: Classificazione del patrimonio edilizio rurale (recepimento PzA)

PR. 04.2 Scala 1: 7.500

Autore	Redazione Studio	Approvato
Disegnato	Elaborato	Adottato
Verificato	Collaboratori	Comitato di controllo
Consulente	Confermato	Approvato
Responsabile	Approvato	Approvato
Approvato	Approvato	Approvato
Approvato	Approvato	Approvato

Luogo: ... Data: ...