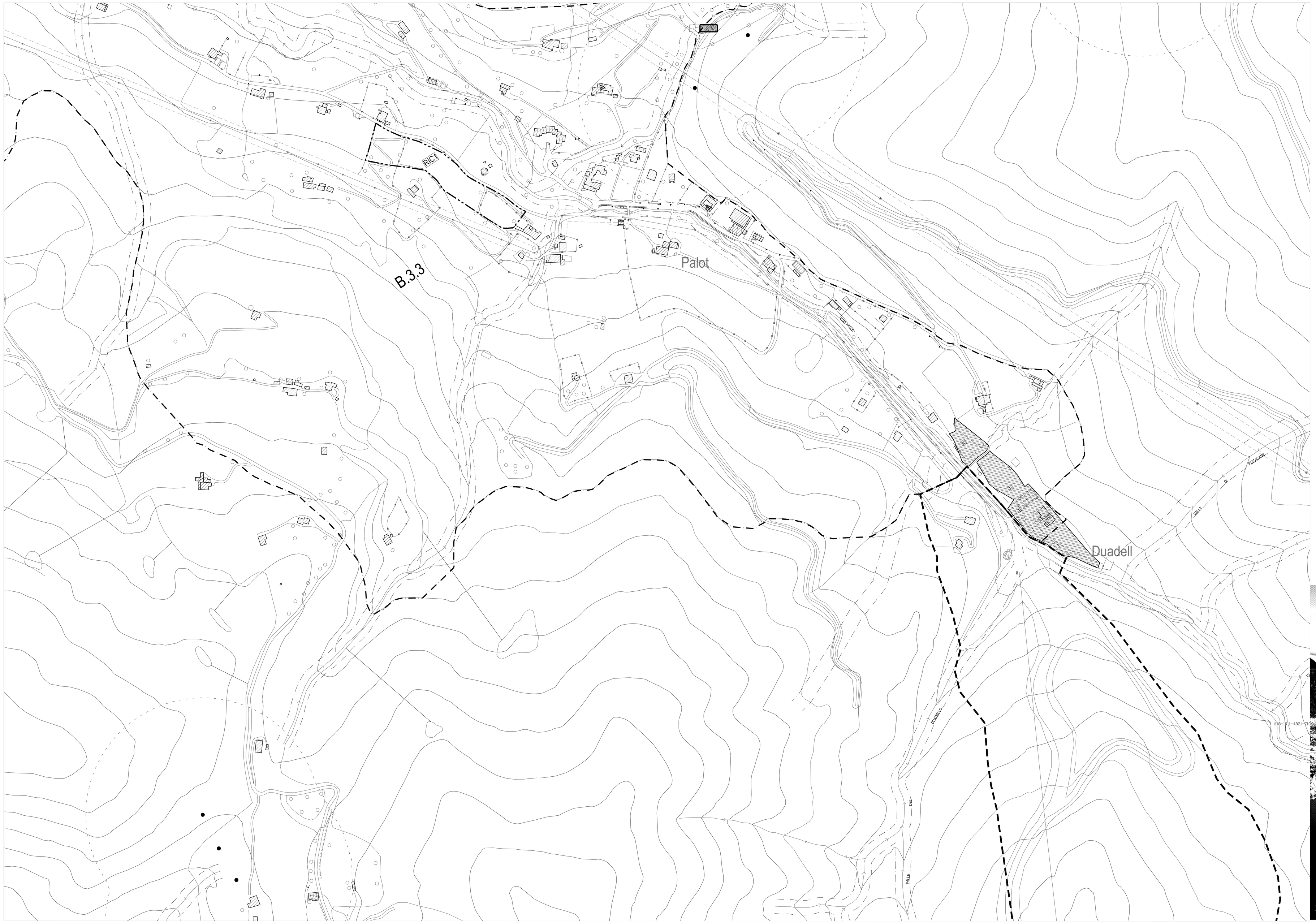

LEGENDA

A - Sistema insediativo della valle e il lago

- A.1 - Tessuto insediativo consolidato (TUC) del fondovalle
  - A.1.1 - Nuclei di antica formazione
  - A.1.2 - Tessuto residenziale strutturato
  - A.1.3 - Tessuto residenziale semistrutturato
  - A.1.4 - Tessuti e Nuclei residenziali con particolare valenza ambientale
  - A.1.5 - Tessuto produttivo industriale-artigianale
  - A.1.6 - Tessuto terziario-commerciale
  - A.1.7 - Tessuto soggetto a riqualificazione urbanistica
  - A.1.8 - Verde privato
- A.2 - Parco locale di interesse sovracomunale
- Plis — A.2.1/A.2.7 - Unità del paesaggio del Plis
- A.3 - Area di frangia
  - A.3.1 - Area di frangia
- A.4 - Aree lacuali
  - A.4.1 - Aree lacuali

B - Sistema insediativo della montagna

- B.1 - Tessuto insediativo consolidato (TUC) della montagna
  - B.1.1 - Nuclei di antica formazione
  - B.1.2 - Tessuto residenziale strutturato della montagna
  - B.1.3 - Nuclei residenziali con particolare valenza ambientale della montagna
  - B.1.4 - Verde privato della montagna
- B.2 - Subsistemi dei crinali
  - B.2.1 - Elevata naturalità
- B.3 - Valle Palot
  - TUC — B.3.2/B.3.5 - Unità del paesaggio della Val palot
  - - Attività alberghiera e residenze turistico alberghiere (Vedi Norme Piano delle Regole)
- B.4 - Valle del Trobiolo
  - TUC — B.4.1/B.4.2 - Unità del paesaggio della Valle del Trobiolo
- B.5 - Terrazzo di Grignaghe, Siniga e Sommo
  - TUC — B.5.1 - Unità del paesaggio di Grignaghe, Siniga e Sommo
- B.6 - Valle delle Valli
  - TUC — B.6.1 - Unità del paesaggio di Toline

Strumenti attuativi

- PA — - Piano attuativo/PRr=Piano di recupero/PPe=Piano particolareggiato/PIRr=Piano integrato di recupero
- PI — - Programma integrato di intervento
- Camp — - Campeggi
- Ambito di trasformazione urbanistica

Dotazioni pubbliche e di uso pubblico

- Dotazioni pubbliche e di uso pubblico
- Aree di compensazione
- Attrezzature di interesse generale

- Sistema della mobilità e dello spazio della socialità
  - P — Parcheggi pubblici
  - PP — Parcheggi privati ad uso pubblico
  - AP — area a pedonalità privilegiata
  - DC — Distributori di carburante
- Sistema dell'istruzione
  - Ii — Scuola dell'infanzia (Materna)
  - Ip — Scuola Primaria (Elementare)
  - Is1 — Scuola Secondaria di I livello (Media Inferiore)
  - Is2 — Scuola Secondaria di II livello (Superiori)
- Sistema dell'assistenza e delle istituzioni civili
  - IC — Attrezzature di interesse comune (servizi sociali, servizi amministrativi, servizi di pubblica sicurezza, ecc.)
  - ICr — Attrezzature religiose
  - ICt — Aree per servizi tecnologici
- Sistema del verde e del tempo libero
  - Vc — verde
  - Vsp — Attrezzature sportive
  - Rs — Residenza sociale / ERS
  - Pt — Porto turistico
- Area Ferroviaria

Fasce di rispetto

- Fascia di rispetto cimiteriale
- Fascia di rispetto elettrodotti aerei
- Fascia di rispetto reticolo minore (10 metri)
- Fascia di rispetto S.P. 510 (40 metri)
- Fascia di rispetto ferrovia (30 metri)
- Fascia di rispetto di pozzi e sorgenti (R=200 metri)
- Fascia di rispetto monumentale
- Pozzi/Sorgenti
- Proposta di demanio sciabile

Comune di Pisogne
Provincia di Brescia

PIANO DI GOVERNO DEL TERRITORIO

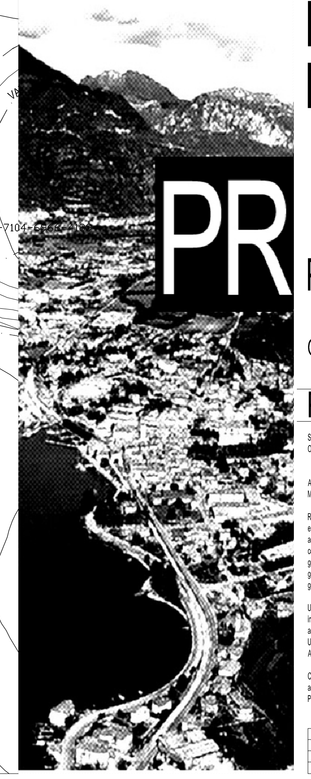

PIANO DELLE REGOLE

Oggetto: Carta delle regole - quadro 8
Palot

PR.02.8

Scala 1:2000

Adottato
Del. C.C. n. 47
del 2.12.2008

Approvato
Del. C.C. n. 5 con:
- aranciamento Atilide 3.4.09
- approvazione finale 15.4.09

Sindaco
Oscar Pedrighi

Assessore all'urbanistica
Rosalba Belleghini

Responsabile Area Gestione del Territorio
e progettista
arch. Ivo Fiosi
collaboratori:
geom. Giacomo Peterinelli
geom. Giancarlo Sorti
geom. Mario Nichilli

Ufficio di Piano
ing. Fabrizio Cardinale
arch. Federico Guiguet
Ufficio edilizia sostenibile
Agenda 21 – Catastice

Coordinatore e responsabile scientifico
arch. Frederico Acuto
Progettisti Associati –Masterplanstudio

Piano dei Servizi
arch. Federico Acuto
Progettisti Associati –Masterplanstudio
collaboratori:
arch. Simone La Gala
arch. Roberta Sterlibaldi
arch. Tiziana Trocetto

Consulente dell'Autorità Competente V.A.S.
arch. Luigi Pingoni

Consulente per la V.A.S.
ing. Alessandro Fidi
Studio Arnes

Consulente per la componente paesaggistica
Bertoldi & Pagani Architetti Associati

Consulente per la componente geologica e idrauliica
geo. Luca Martelli
Cogeo snc

Consulente per aggiornamento zonizzazione acustica
ing. Corinne Bonnaure

E1	Ottobre 2008	
E2	Luglio 2009	Accoglimento Osservazioni