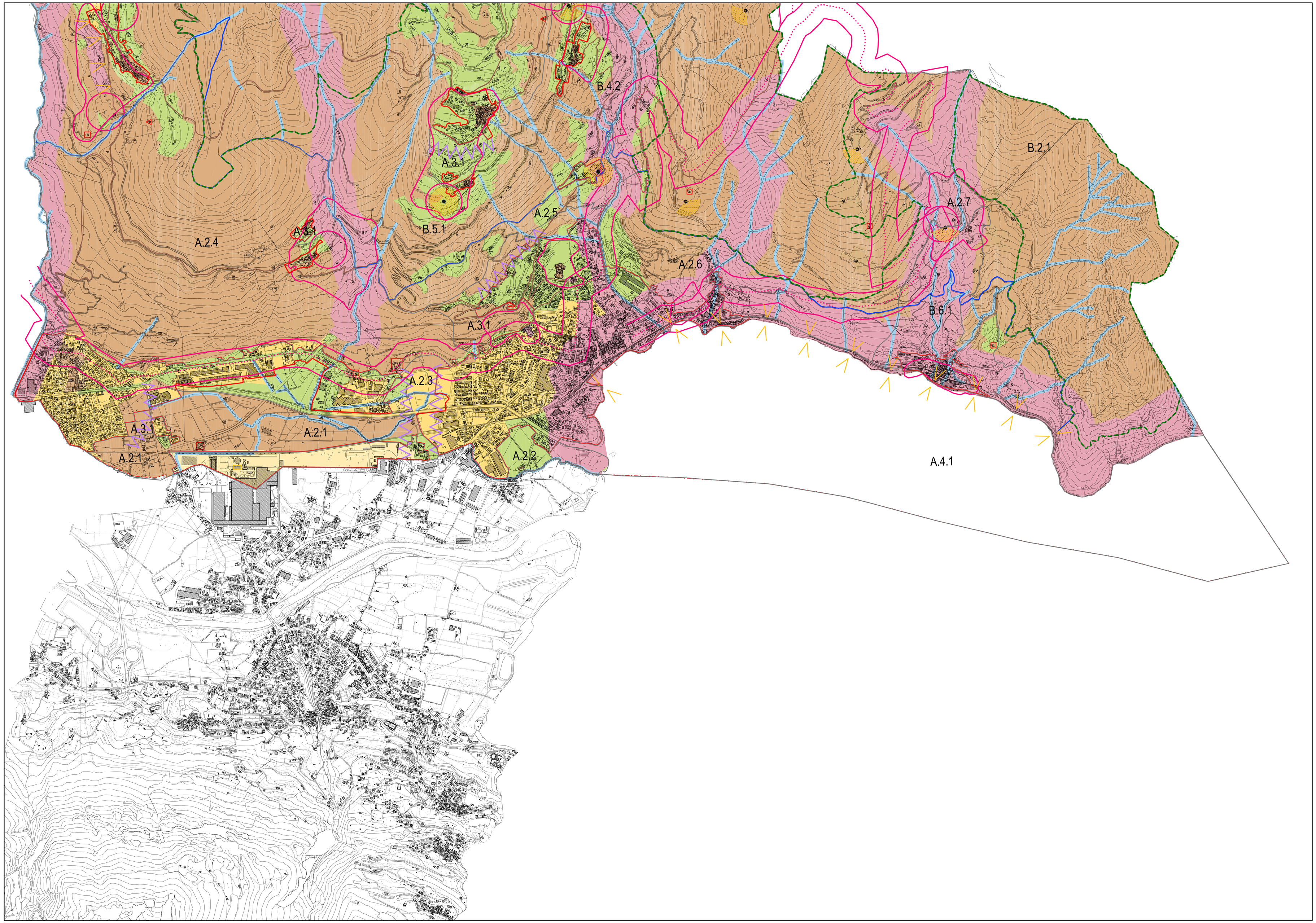

LEGENDA

- Confine comunale
- Sensibilità paesistica molto alta
- Sensibilità paesistica alta
- Sensibilità paesistica media
- Sensibilità paesistica bassa
- Sensibilità paesistica molto bassa
- Ambito di elevata naturalità
- Punto panoramico
- Visuale panoramica
- Dinamiche di pressione antropica
- Rustici di valore storico-ambientale
- Cascine di valore storico-ambientale
- Percorsi - sentieri storici
- Proposta demanio sciabile
- TUC (Tessuto urbano consolidato)
- Invarianti strutturali - Sistemi insediativi
- Unità di paesaggio

AMBITI DI RILEVANZA PAESISTICA (da PTCP Brescia)

- Lands marks
- Contesti di rilevanza storico-testimoniale
- Ambiti di rilevante valore percettivo

0 62,5 125 250 375 500 Metri

Comune di Pisogne
Provincia di Brescia

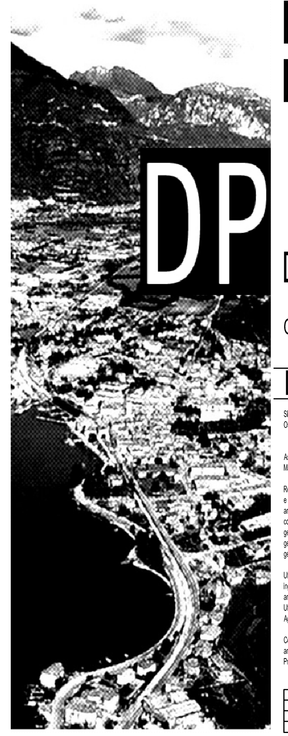

PIANO DI GOVERNO DEL TERRITORIO

DOCUMENTO DI PIANO

Oggetto: Carta di sintesi delle valutazioni di sensibilità paesistica - quadro 1

DP_05.1

Scala 1:7500

Sindaco
Oscar Pedaprzi

Assessore all'urbanistica
Massimo Barbiglioni

Responsabile Area Gestione del Territorio
e progettista
arch. Ivo Rizzo
collaboratori
geom. Giacomo Pedrinelli
geom. Giancarlo Gualdi
geom. Marco Richini

Ufficio di Piano
ing. Fabrizio Contrino
arch. Federico Balgiuski
ufficio edilizia residenziale
Agenzia 21 - Canzatico

Coordinatore e responsabile scientifico
arch. Federico Aiuto
Progettisti associati - Ateliersperimento

Rivers dei Servizi
arch. Federico Aiuto
Progettisti associati - Ateliersperimento
collaboratori
arch. Simona La Sala
arch. Roberta Marchetti
arch. Tiziana Trisolino

Consulente dell'Autorità Competente V.A.S.
arch. Luigi Fregoni

Consulente per la V.A.S.
ing. Marcello Pelli
Studio Arieo

Consulente per la componente paesaggistica
Beniati & Pugesi Architetti Associati

Consulente per la componente geologica e idrologica
geo. Luca Abbiati
Cogeo snc

Consulente per aggiornamento cartazione sismica
ing. Cristina Bonnano

Adottato
Del. C.C. n. 47
del 2.12.2008

Approvato
Del. C.C. n. 5 con:
- adunanza iniziale 3.4.2009
- approvazione finale 15.4.2009

01	Ottobre 2008	
02	Aprile 2009	Accoglimento osservazioni