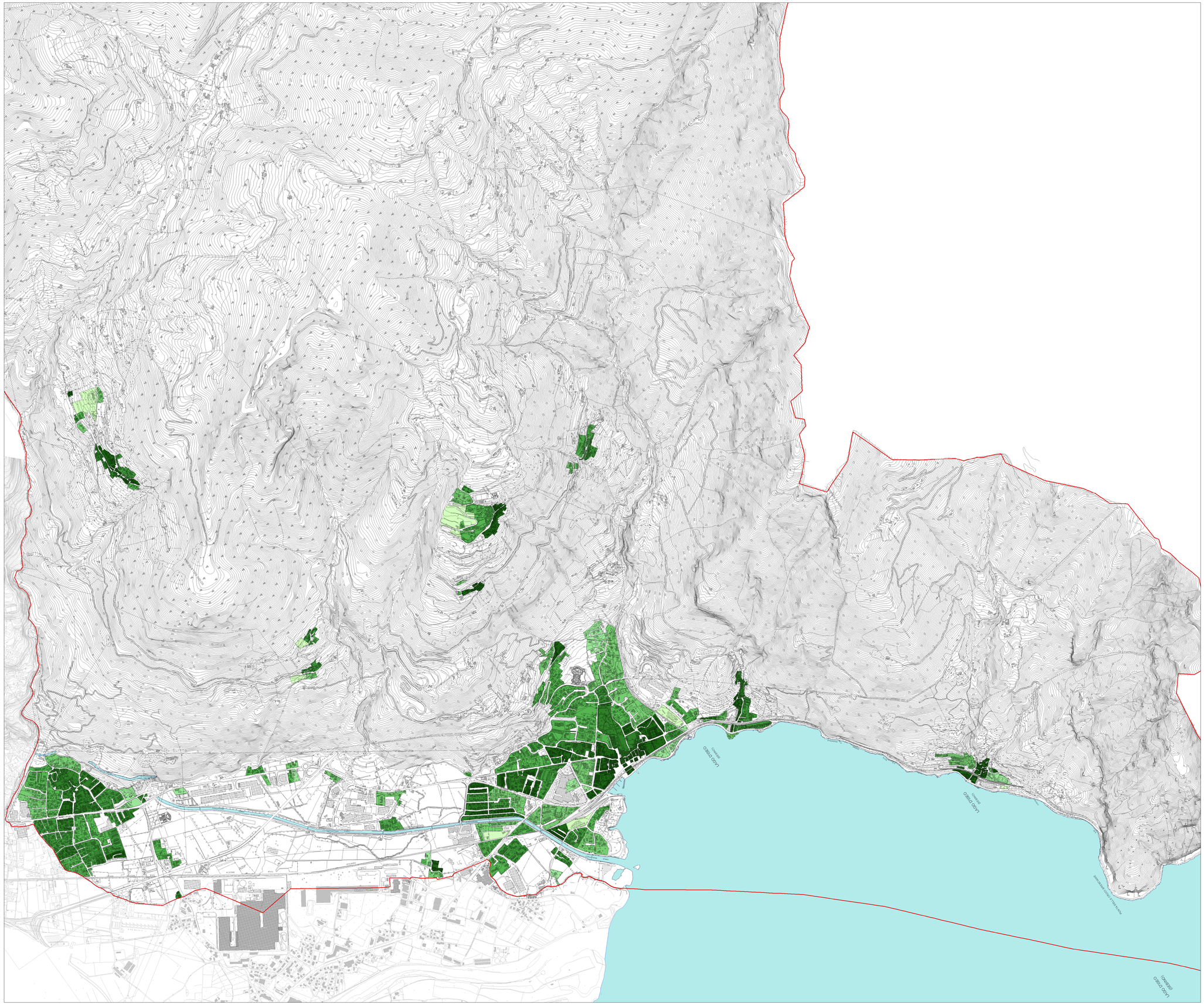

Legenda

Rapporto di copertura (Rc)

- 0,00 - 0,050
- 0,051 - 0,10
- 0,101 - 0,15
- 0,151- 0,20
- 0,201 - 0,25
- 0,251 - 0,30
- 0,301 - 1,00

N

0 62,5 125 250 375 500 Metri

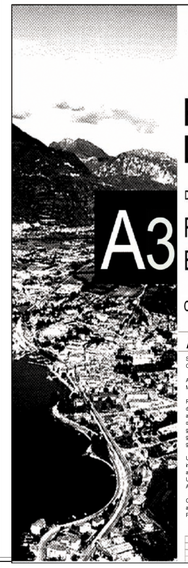

Comune di Pisogne
Provincia di Brescia

PIANO DI GOVERNO DEL TERRITORIO

DOCUMENTO DI PIANO

A3

RILIEVO URBANISTICO EDILIZIO

Oggetto: Carta di rapporti di copertura residenziali stato di fatto

A.3.5 Scala 1:7500

Sindaco
Oscar Pangrazio

Assessore all'urbanistica
Massimo Berlingheri

Responsabile Area Gestione del Territorio e progettista
arch. Ivo Rosa
collaboratori:
geom. Giacomo Polamatti
geom. Giancarlo Spatti
geom. Elena Nicora

Ufficio di Piano:
ing. Fabrizio Corbrovas
arch. Federico Bazzani
Ufficio edilizia sostenibile
Agenda 21 - Catalpsica

Coordinatore e responsabile scientifico
arch. Federico Acuto
Progettisti Associati - Mastaglanstudio

Piano dei Servizi
arch. Federico Acuto
Progettisti Associati - Mastaglanstudio
collaboratori:
arch. Simone La Salla
arch. Roberta Martinelli
arch. Tiziana Tricarico

Consulente dell'Autorità Competente V.A.S.
arch. Luigi Fragoni

Consulente per la V.A.S.
ing. Manuela Poli
Studio Arlac

Consulente per la componente paesaggistica
Bertoli & Pagani Architetti Associati

Consulente per la componente geologica e sismica
geol. Luca Martelli
Ecogeo srl.

Consulente per aggiornamento zonizzazione acustica
ing. Corinne Bonnaure

Adottato
Del. C.C. n. 47
del 2.12.2008

Approvato
Del. C.C. n. 5 con:
- efficacia inizia dal 3.4.2009
- approvazione finale del 13.4.2009

E2	Luglio 2008	Accoglimento Osservazioni
E1	Ottobre 2008	
Fase	Data	Note