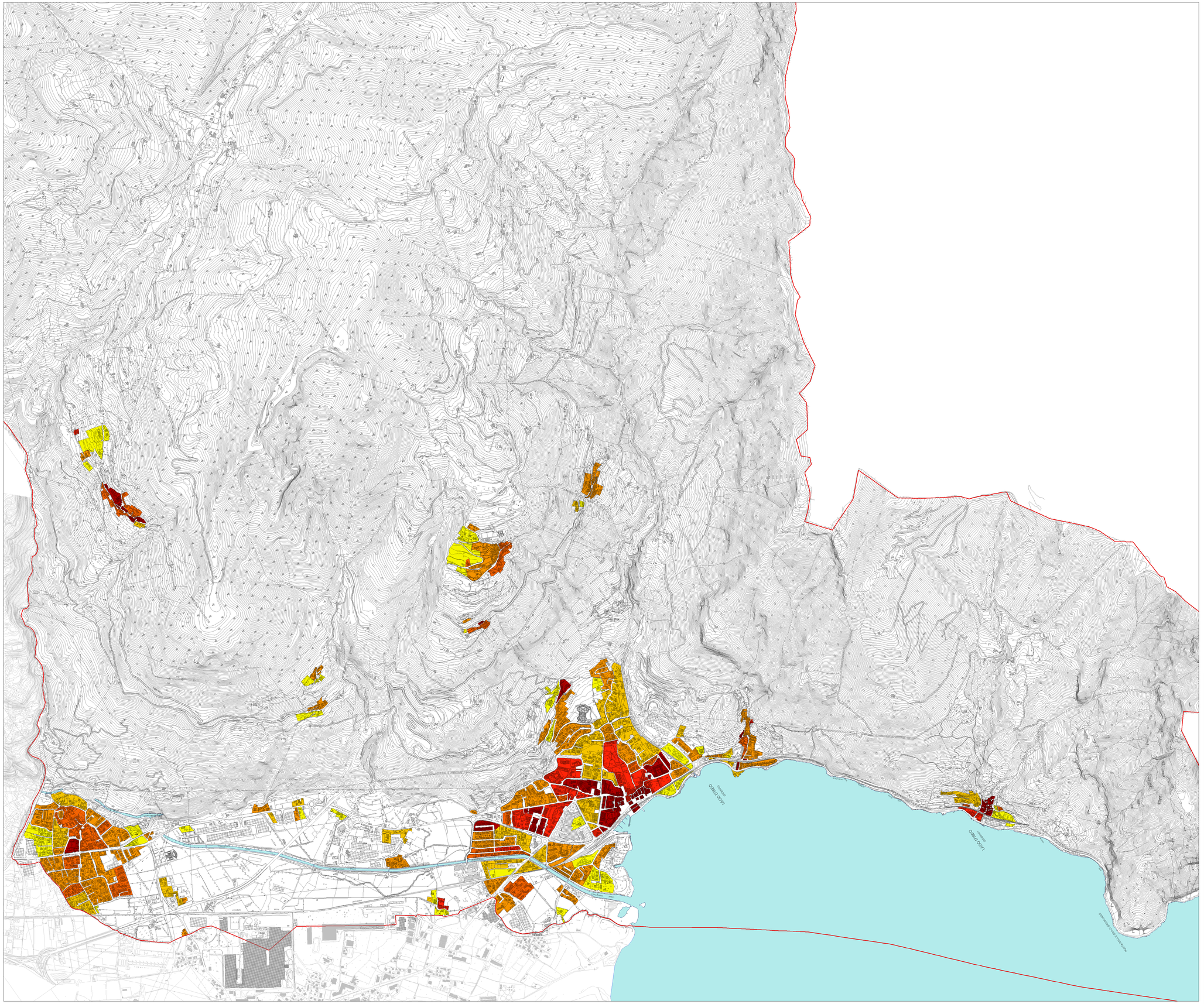

Legenda

Indice fondiario sdf (If)

- 0,00- 0,75
- 0,76 - 1,00
- 1,01 - 1,50
- 1,51 - 2,00
- 2,01 - 2,50
- 2,51 - 20,00

N

0 62,5 125 250 375 500 Metri

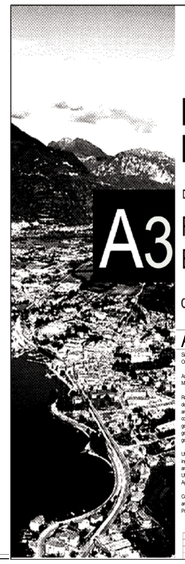

Comune di Pisogne
Provincia di Brescia

PIANO DI GOVERNO DEL TERRITORIO

DOCUMENTO DI PIANO

A3 RILIEVO URBANISTICO EDILIZIO

Oggetto: Carta delle densità edilizie residenziali stato di fatto (if)

A.3.3 Scala 1:7500

Sindaco
Oscar Pangada

Assessore all'urbanistica
Massimo Berlinghieri

Responsabile Area Gestione del Territorio e progettista
arch. Ivo Pilosi
collaboratori:
geom. Giacomo Polamatti
geom. Giancarlo Spatti
geom. Elena Richini

Ufficio di Piano
ing. Fabrizio Cortinovis
arch. Federico Baiguini
Ufficio edilizia sostenibile
Agenzia 21 - Calepicos

Coordinatore e responsabile scientifico
arch. Federico Acuto
Progettisti Associati - Mastepianstudio

Piano dei Servizi
arch. Federico Acuto
Progettisti Associati - Mastepianstudio
collaboratori:
arch. Simone La Sala
arch. Roberta Martinelli
arch. Tiziana Tricarico

Consulente dell'Autorità Competente V.A.S.
arch. Luigi Fregoni

Consulente per la V.A.S.
ing. Marcello Pisi
Studio Arec

Consulente per la componente paesaggistica
Bacelli & Pagani Architetti Associati

Consulente per la componente geologica e sismica
geol. Luca Albertelli
Cogeo snc

Consulente per aggiornamento zonizzazione acustica
ing. Corinne Bonnaure

Adottato
Del. C.C. n. 47
del 2.12.2008

Approvato
Del. C.C. n. 5 con:
- adeguamento ai sensi del 3.4.2009
- approvazione finale del 15.4.2009

Fase	Data	Note
E2	Luglio 2008	Accoglimento Osservazioni
E1	Ottobre 2008	