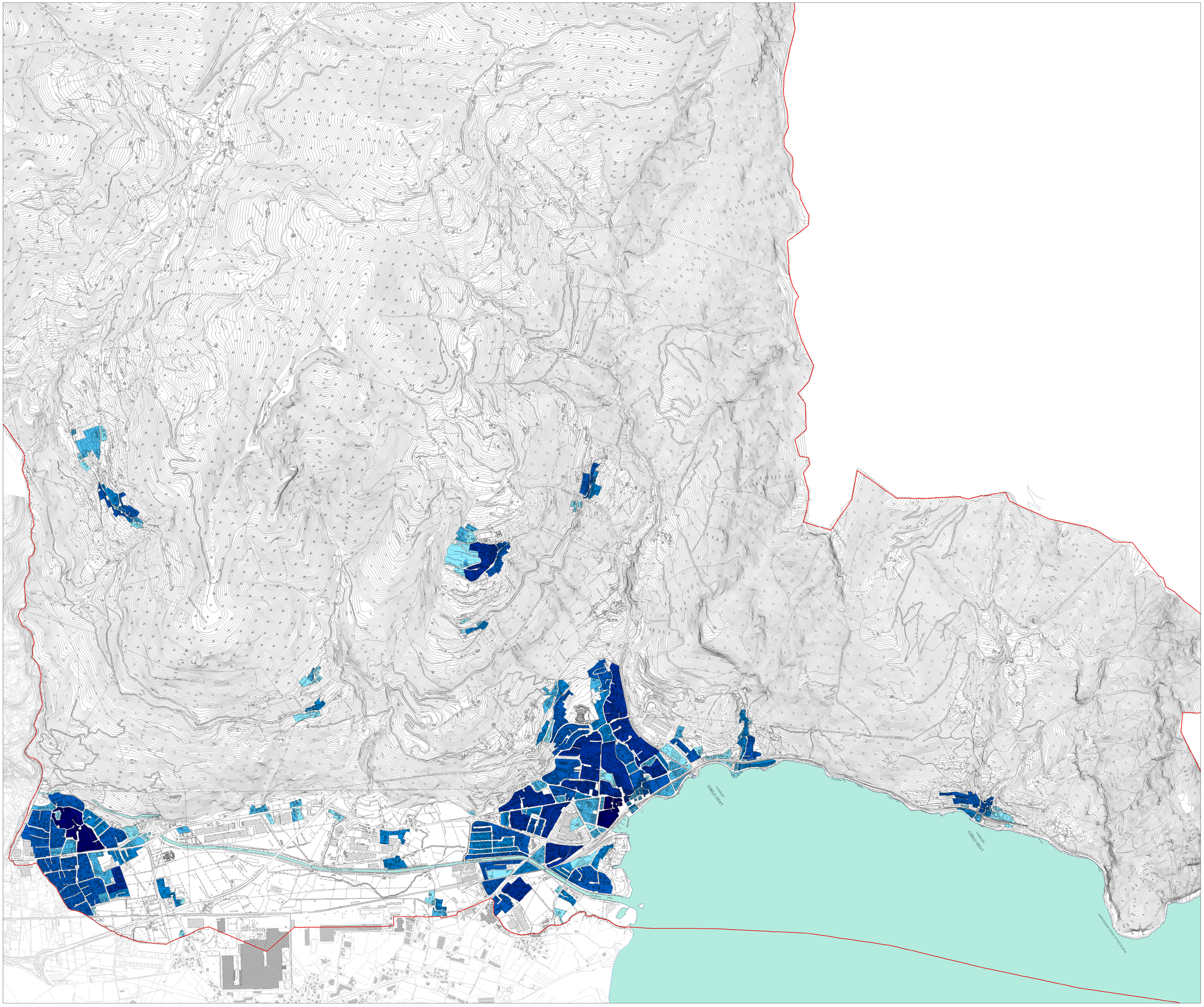

Legenda

Volumi residenziali sdf

- 0 - 2000
- 2001 - 5000
- 5001 - 10000
- 10001 - 20000
- 20001 - 40000
- 40001 - 80000

N

0 62,5 125 250 375 500 Metri

Comune di Pisogne
Provincia di Brescia

PIANO DI GOVERNO DEL TERRITORIO

DOCUMENTO DI PIANO

A3 RILIEVO URBANISTICO EDILIZIO

Oggetto: Carta delle volumetrie edilizie residenziali stato di fatto

A.3.2 Scala 1:7500

Sindaco
Oscar Pangada

Assessore all'urbanistica
Massimo Berlinghieri

Responsabile Area Gestione del Territorio e progettista
arch. Ivo Ricci
collaborator:
geom. Giacomo Pelamatti
geom. Giancarlo Spatti
geom. Elena Richini

Ufficio di Piano
ing. Fabrizio Cortinovis
arch. Federico Baguini
Ufficio edilizia sostenibile
Agenda 21 - Calapizza

Coordinatore e responsabile scientifico
arch. Federico Acuto
Progettisti Associati - Mastepianstudio

Piano dei Servizi
arch. Federico Acuto
Progettisti Associati - Mastepianstudio
collaborator:
arch. Simone La Sala
arch. Roberta Martinelli
arch. Tiziana Tricarico

Consulente dell'Autorità Competente V.A.S.
arch. Luigi Fregoni

Consulente per la V.A.S.
ing. Marcello Pini
Studio Artec

Consulente per la componente paesaggistica
Bedetti & Pagani Architetti Associati

Consulente per la componente geologica e sismica
geol. Luca Albertelli
Cogeo snc

Consulente per aggiornamento zonizzazione acustica
ing. Corinne Bonnaure

Adottato
Del. C.C. n. 47
del 2.12.2008

Approvato
Del. C.C. n. 5 con:
- adottata inclusa del 2.4.2009
- approvazione finale del 15.4.2009

E2	Luglio 2008	Accoglimento Osservazioni
E1	Ottobre 2008	
Fase	Data	Note