

- Legenda**
- ZONA A - Nucleo di antica formazione (Art. 23 N.T.A.)
  - ZONA B1 - Continenza residenziale (Art. 24 N.T.A.)
  - ZONA B2 - Completamento resid. estensivo (Art. 25 N.T.A.)
  - ZONA B3 - Completamento resid. rado (Art. 25 N.T.A.)
  - ZONA B4 - Completamento resid. rado (Art. 25 N.T.A.)
  - ZONA C - Espansione residenziale (Art. 26 N.T.A.)
  - ZONA D1 - Produttiva di ristrutturazione e/o completamento (Art. 29 N.T.A.)
  - ZONA D2 - Produttiva di espansione (Art. 30 N.T.A.)
  - ZONA D3 - Commerciale-direzionale (Art. 31 N.T.A.)
  - ZONA D4 - Attività di casa (Art. 32 N.T.A.)
  - ZONA D5 - Produttiva - P.L.U. Neozila (P.L. 1289) (Art. 32 N.T.A.)
  - ZONA D6 - Area esclusiva per deposito merci di supporto alle aziende produttive confinanti (Art. 53 N.T.A.)
  - ZONA D7 - Area discarica inerti (Art. 54 N.T.A.)
  - ZONA CV - Verde Privato (Art. 27 N.T.A.)
  - ZONA E1 - Seminativa agricola (Art. 35 N.T.A.)
  - ZONA E2 - Boschiva (Art. 36 N.T.A.)
  - ZONA E3 - Prati/pascolo (Art. 36 N.T.A.)
  - ZONA E4 - Agricola di rispetto (Art. 36 N.T.A.)
  - ZONA P\_R\_A - Zona di particolare rilevanza ambientale parco locale di interesse sovracomunale (Art. 36 N.T.A.)
  - ZONA S - Attrezzatura e servizi pubblici (Art. 38 N.T.A.)
  - ZONA TC - Campo (Art. 33 N.T.A.)
  - ZONA TS - Turistica sportiva (Art. 34 N.T.A.)
  - ZONA F.R.A. - Fascia di rispetto delle acque (Art. 55 N.T.A.)
  - ZONA F.R. - Ferrovia (Art. 37 N.T.A.)
  - ZONA R.A. - Individuazione reticolo minore delle acque (Art. 56 N.T.A.)
  - Lago d'isico e canale idroelettrico
  - PA - Piano attuativo
  - PA-V - Piano attuativo vigente
  - PI-P - Piano insediamenti produttivi
  - PI-R - Piano integrato di recupero
  - PP - Piano particolareggiato
  - PR - Piano di recupero
  - Arretramenti stradali
  - Perimetro piani attuativi
  - Rispetto cimiteriale

PR.G. approvato con Deliberazione della Regione Lombardia n. 41995 del 18/04/99.  
 Variante Generale al PR.G. approvata con Delibera della Giunta Regionale n. 38029 del 08/08/1998.  
 Variante delle Zone Agricole Approvata con Delibera della Giunta Regionale N. 3622 del 26/02/2001.  
 Modifica al PR.G. con aggiunta art.52 approvato con D.G.R. N. 12953 del 08/05/03.  
 Variante parziale con modifiche D.C.C. n. 25 del 06/07/2003 - D.C.C. n. 37 del 26/09/2003.  
 Approvazione con Delibera di Giunta Regionale N. 16114 del 28/06/2004.  
 Variante alle N.T.A. "Piano del Colore" - Approvazione definitiva con D.C.C. n.50 del 29/11/05.  
 Variante alle N.T.A. "Piano del Commercio" - Approvazione definitiva con D.C.C. n.51 del 19/12/2006

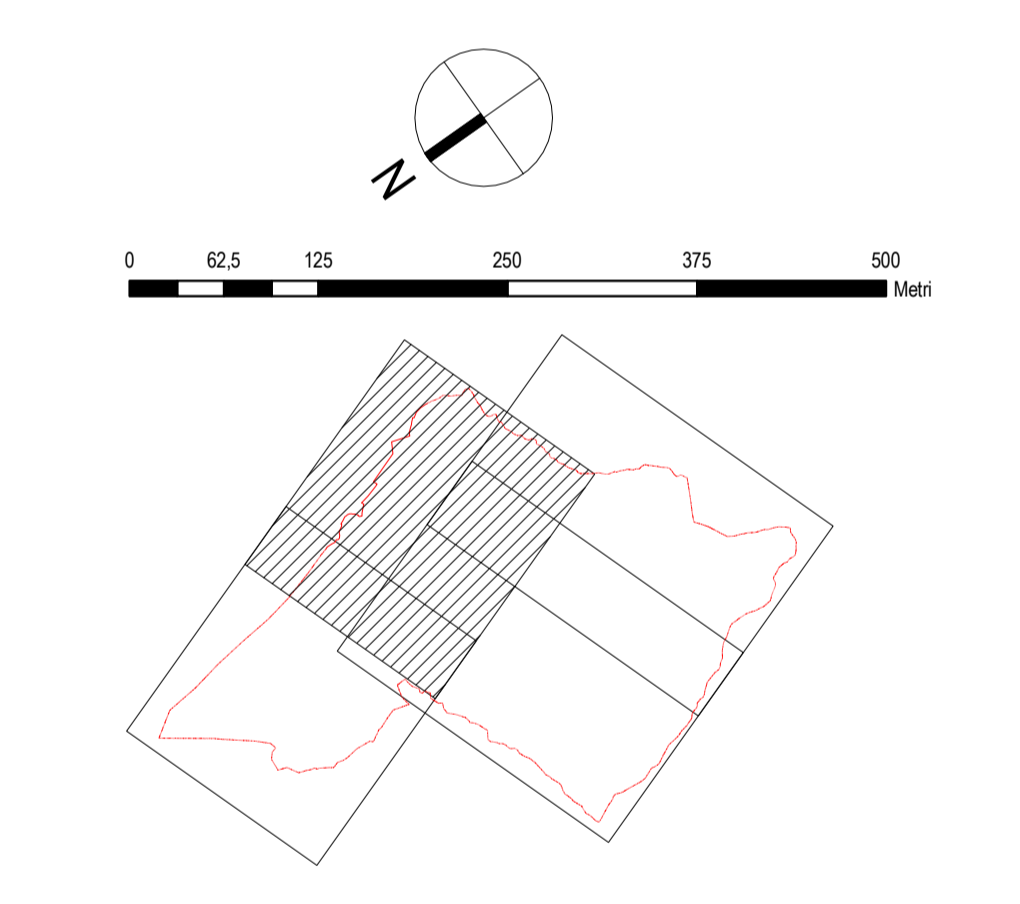

Comune di Pisogne  
 Provincia di Brescia

## PIANO DI GOVERNO DEL TERRITORIO

DOCUMENTO DI PIANO

# A1

### QUADRO RICOGNITIVO E PROGRAMMATO

Oggetto: Carta dell'azzonamento vigente - quadro 1

**A1.3.1** Scala 1:5.000

Redatto da: Comune di Pisogne	Redatto da: Arch. Giuseppe Progetto Associato - Modesto Caldarola	Adottato da: D.C.C. n. 47 del 12/12/2008
Responsabile: Assessore Urbanistica Nestore Bolognini	Responsabile: Arch. Simone La Sala Arch. Roberto Bertoni	Approvato da: D.C.C. n. 50 del 29/11/2005
Responsabile Area Collaudo: Arch. Paolo Cazzulani	Responsabile Area Collaudo: Arch. Paolo Cazzulani	Approvato da: D.C.C. n. 50 del 29/11/2005
Responsabile Area Collaudo: Arch. Paolo Cazzulani	Responsabile Area Collaudo: Arch. Paolo Cazzulani	Approvato da: D.C.C. n. 50 del 29/11/2005
Responsabile Area Collaudo: Arch. Paolo Cazzulani	Responsabile Area Collaudo: Arch. Paolo Cazzulani	Approvato da: D.C.C. n. 50 del 29/11/2005