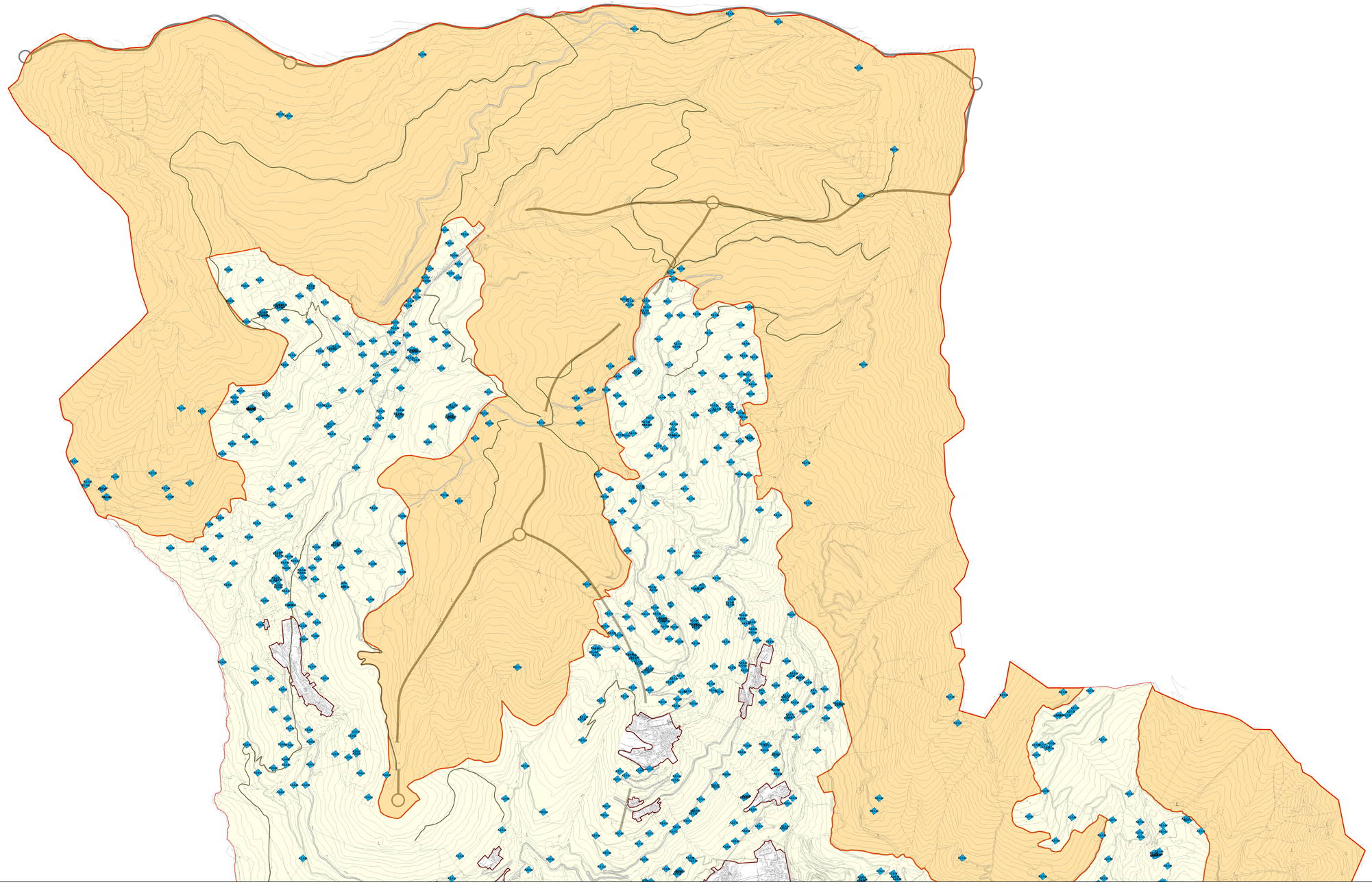

Legenda

- Limite ambiti ad elevata naturalita' (art. 17 PTPR)
- UP - Ambiti ad elevata naturalità
- TUC - Tessuto urbano consolidato
- VASP - Viabilita' agro-silvo-pastorali
- Struttura insediativa/antropica rurale - recepimento PzA

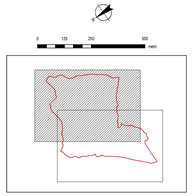

Comune di Pisogne
Provincia di Brescia

PIANO DI GOVERNO DEL TERRITORIO

A2

QUADRO CONOSCITIVO DELLE FENOMENICHE

Oggetto: Carta di individuazione degli ambiti di elevata naturalita' (art. 17 PTPR)

A.2 9.2

Scala 1: 7.500

Sindaco
Oscar Pangrazio

Assessore all'urbanistica
Gerolamo Bertolgiani

Responsabile Area Gestione del Territorio
e Lavori Pubblici
arch. Ivo Frisoni

Ufficio di Piano
geom. Giancarlo Franceschi
geom. Giancarlo Spalti
geom. Diana Rizzini

Ufficio di Piano
Area Tecnica Urbanistica
arch. Federica Dragoni
Ufficio ambiente valutazione
Agenda 21 - Catasto

Coordinatore e responsabile scientifico
Ing. Carlo Bonfiglio
Progettisti Associati - Mandatario/capofila

Piano dei Servizi
arch. Federico Aiolfi
Progettisti Associati - Mandatario/capofila
arch. Valerio Lo Sasso
arch. Roberta Martinelli
arch. Tiziana Tonanzio

Consulente redazione Componente V.A.S.
arch. Luigi Pagani

Consulenza per la V.I.C.
Ing. Marcello Pilli
Studio Arbo

Consulenza per la componente paesaggistica
Studio B.Pagani Architetti Associati

Consulenza per la componente geologica e sismica
Studio Geotecnico
Dott. Geologi

Consulenza per aggiornamento zonizzazione acustica
Ing. Cristina Bonfiglio

Approvato
Del. C.C. n. 5 con
valutazione ricorsi 02.04.2009
approvazione finale 15.04.2009

Adottato
Del. C.C. n. 47
del 02.12.2008

02	Luglio 2009	Accoglimento osservazioni
01	Settembre 2008	
Rev.	Data	Note