

- Legenda**
- Limite ambiti ad elevata naturalità' (art. 17 PTPR)
 - UP - Ambiti ad elevata naturalità
 - TUC - Tessuto urbano consolidato
 - VASP - Viabilità' agro-silvo-pastorali
 - ◆ Struttura insediativa/antropica rurale - recepimento PzA

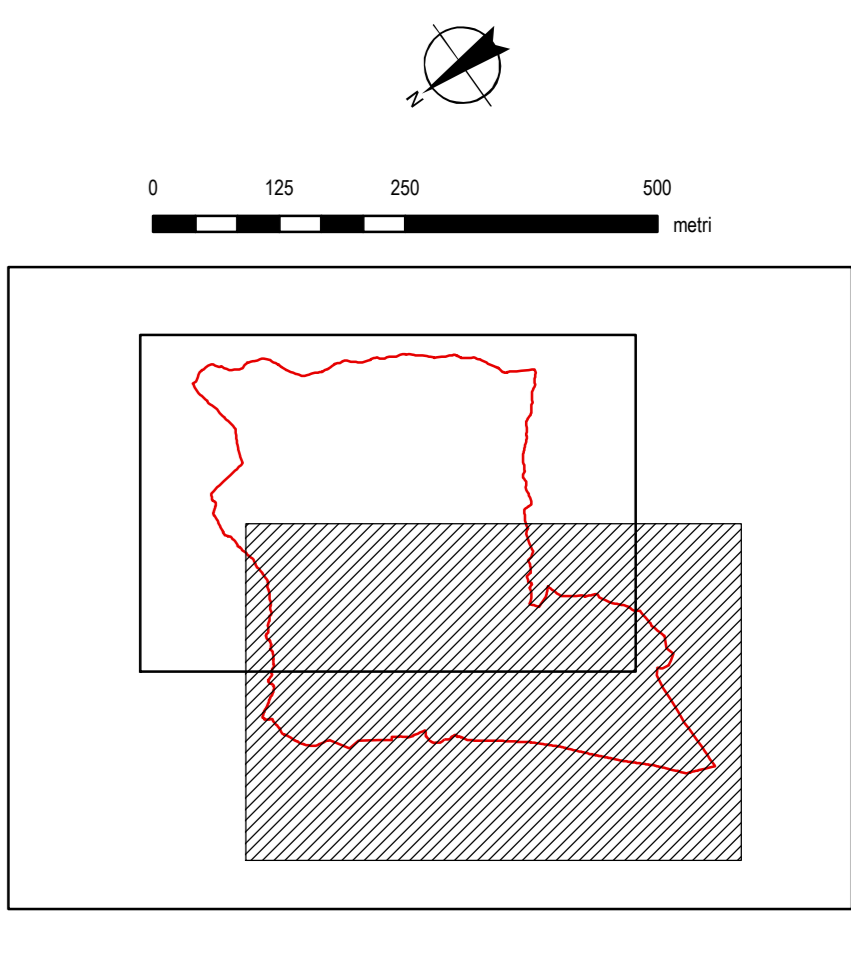

Comune di Pisogne
Provincia di Brescia

PIANO DI GOVERNO DEL TERRITORIO

A2

QUADRO CONOSCITIVO DELLE FENOMENICHE

Oggetto: Carta di individuazione degli ambiti di elevata naturalità' (art. 17 PTPR)

A.2 9.1

Scala 1: 7.500

Autore: Studio Topografico	Prodotto da: Studio Topografico	Adottato: Del. C.C. n. 47 del 12/12/2008
Responsabile: Studio Topografico	Commissione: Studio Topografico	Approvato: Del. C.C. n. 100 del 12/12/2008
Prodotto da: Studio Topografico	Commissione: Studio Topografico	Approvato: Del. C.C. n. 100 del 12/12/2008
Prodotto da: Studio Topografico	Commissione: Studio Topografico	Approvato: Del. C.C. n. 100 del 12/12/2008