

**LEGENDA**

- Punti di misura di lungo durata
- Punti di misura di breve durata

Punto	Posizione	Località
A	Via Trento	Località Tolme
B	Via Milano	Località Govine
C	Via Paolo VI	Località Govine
1	Via Trento	Località Tolme
2	Via Milano	Località Govine
3	Via Trento	Località Govine
4	Via Trento	Località Govine
5	Via Trento	Località Govine
6	Via Trento	Località Govine
7	Via Trento	Località Govine
8	Via Trento	Località Govine
9	Via Trento	Località Govine
10	Via Trento	Località Govine

L<sub>eq,d</sub>: L<sub>eq,n</sub> : 0600 - 2200  
 L<sub>95,d</sub>: L<sub>95,n</sub> : 2200 - 0600  
 L<sub>eq,d</sub>: L<sub>eq,n</sub> : 2200 - 0600  
 L<sub>95,d</sub>: L<sub>95,n</sub> : 2200 - 0600

--- Principali infrastrutture stradali  
 --- Infrastruttura ferroviaria  
 --- Confine territorio comunale

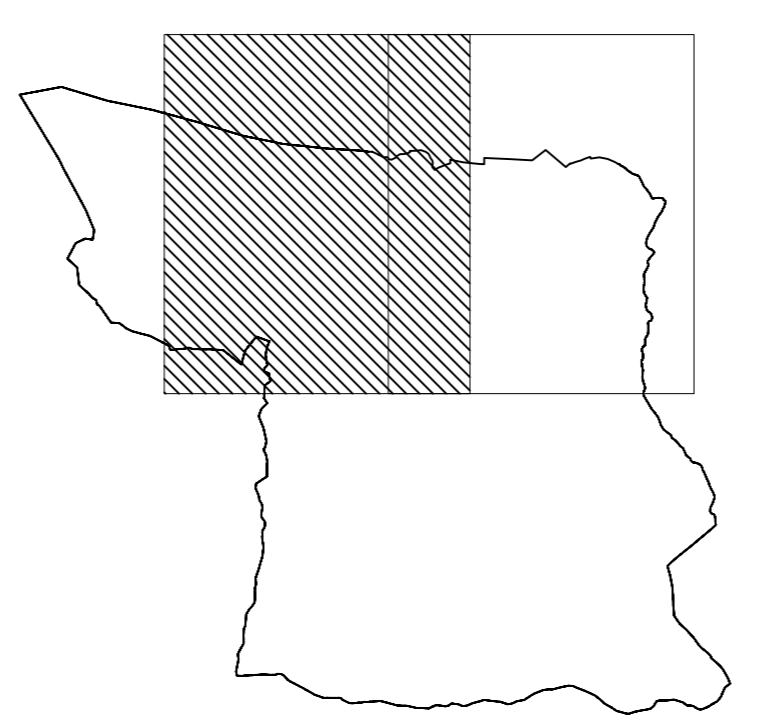
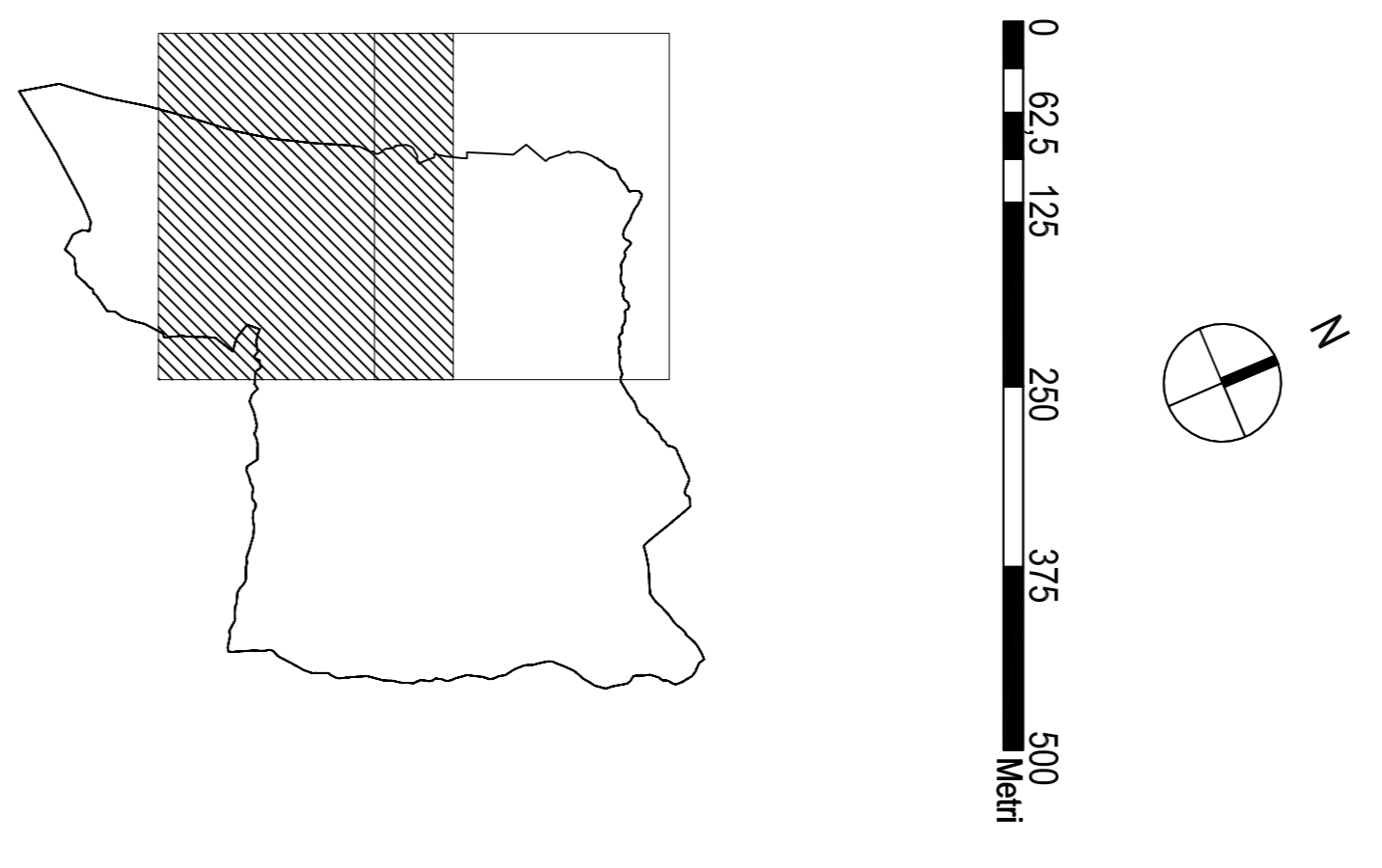

**Comune di PISOGNE**  
 Provincia di Brescia

**PIANO DI GOVERNO  
 DEL TERRITORIO  
 DELLE FENOMENICHE**

**DOCUMENTO DI PIANO**

**Quadro conoscitivo**

**OGGETTO: Carta dell'inquinamento acustico - quadro 1**

**A2**

**Scale 1:5000**

**Approvato**  
 Dal C.C. n. 47  
 del 2/12/2005

**Approvato**  
 Dal C.C. n. 5/2007  
 del 2/12/2007

**Approvato**  
 Dal C.C. n. 14/08  
 del 2/12/2008

**Approvato**  
 Dal C.C. n. 15/09  
 del 2/12/2009

**Approvato**  
 Dal C.C. n. 16/10  
 del 2/12/2010

**Approvato**  
 Dal C.C. n. 17/11  
 del 2/12/2011

**Approvato**  
 Dal C.C. n. 18/12  
 del 2/12/2012

**Approvato**  
 Dal C.C. n. 19/01  
 del 2/12/2013

**Approvato**  
 Dal C.C. n. 20/02  
 del 2/12/2014

**Approvato**  
 Dal C.C. n. 21/03  
 del 2/12/2015

**Approvato**  
 Dal C.C. n. 22/04  
 del 2/12/2016

**Approvato**  
 Dal C.C. n. 23/05  
 del 2/12/2017

**Approvato**  
 Dal C.C. n. 24/06  
 del 2/12/2018

**Approvato**  
 Dal C.C. n. 25/07  
 del 2/12/2019

**Approvato**  
 Dal C.C. n. 26/08  
 del 2/12/2020

**Approvato**  
 Dal C.C. n. 27/09  
 del 2/12/2021

**Approvato**  
 Dal C.C. n. 28/10  
 del 2/12/2022

**Approvato**  
 Dal C.C. n. 29/11  
 del 2/12/2023

**Approvato**  
 Dal C.C. n. 30/12  
 del 2/12/2024