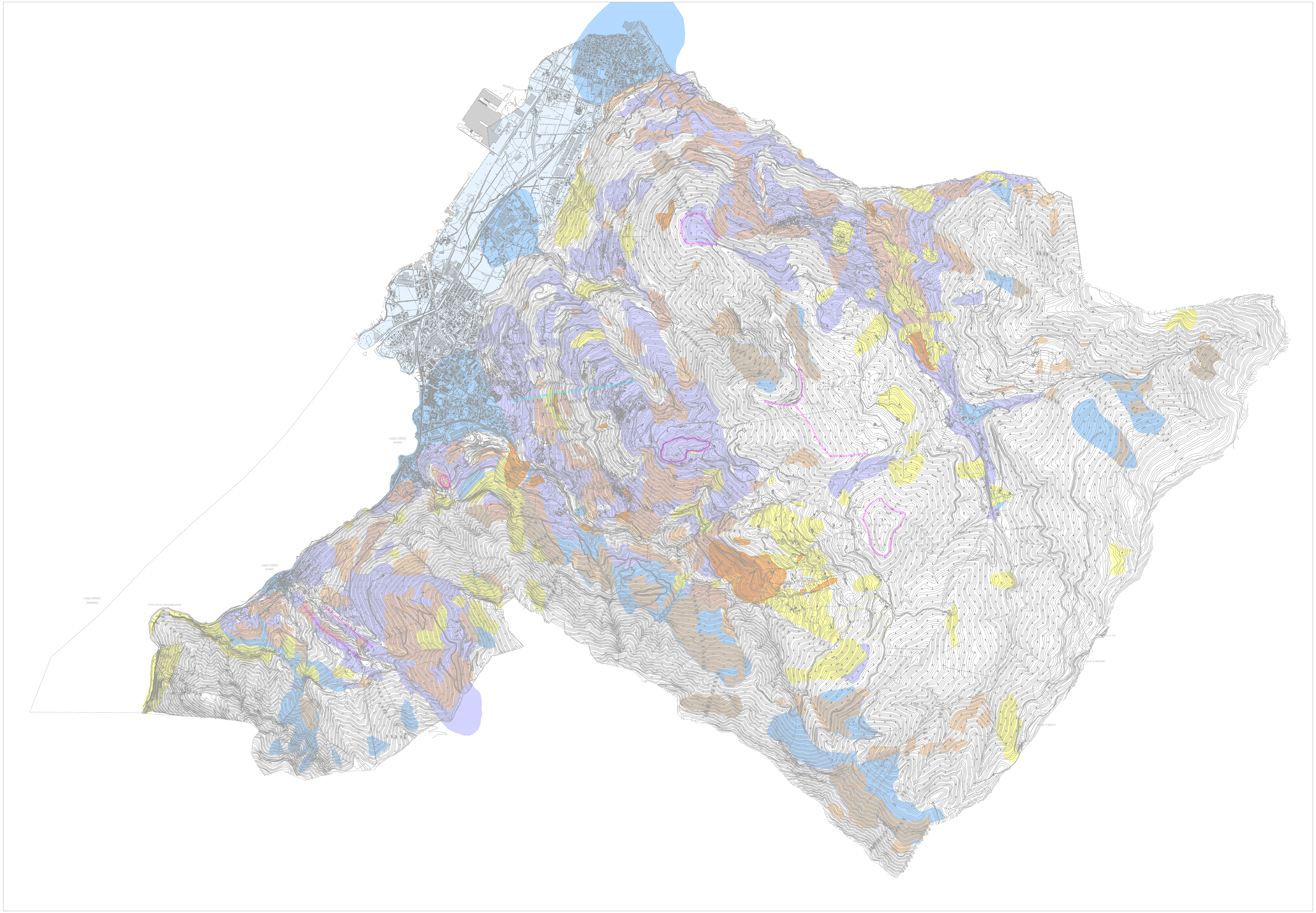

LEGENDA

Sigla	Scenario Pericolosità Sismica Locale	Effetti	Approfondi_menti e Verifiche*
Z1a	Zona caratterizzata da movimenti franosi attivi	Instabilità	3° livello di approfondimento
Z1b	Zona caratterizzata da movimenti franosi quiescenti		
Z1c	Zona potenzialmente franosa o esposta a rischio frana		
Z3a	Zona di ciglio H>10 m	Amplificazioni Topografiche	2° livello di approfondimento
Z3b	Zona di cresta rocciosa e/o cucuzzolo		
Z4a	Zona di fondovalle con presenza di depositi alluvionali e/o fluvio-glaciali granulari e/o coesivi	Amplificazioni Litologiche e Geometriche	La scelta dell'approfondimento è di responsabilità del progettista - consulente geologo
Z4b	Zona pedemontana di falda di detrito, conoide alluvionale e conoide deltizio-lacustre		2° livello di approfondimento. Per il Conoide della Rovina 3° livello di approfondimento o coefficienti della Zona 2
Z4c	Zona morenica con presenza di depositi granulari e/o coesivi (compresi le coltri loessiche)		2° livello di approfondimento
Z4d	Zona con presenza di argille residuali e terre rosse di origine eluvio-colluviale		

*** Si faccia riferimento ai Criteri attuativi l.r.12/05 per il Governo del Territorio - Componente Geologica, Idrogeologica e Sismica.**

N

Comune di Pisogne
Provincia di Brescia

PIANO DI GOVERNO DEL TERRITORIO

DOCUMENTO DI PIANO

A2 QUADRO CONOSCITIVO DELLE FENOMENICHE

Oggetto: Carta della Pericolosità Sismica Locale

A2 4 — Scala 1:10000

Sindaco
Oscar Panigada

Assessore all'urbanistica
Massimo Berlinghieri

Responsabile Area Gestione del Territorio e progettista
arch. Ivo Filosi
collaboratori:
geom. Giacomo Pelamatti
geom. Giancarlo Spatti
geom. Elena Richini

Ufficio di Piano
ing. Fabrizio Cortinovis
arch. Federico Baiguini
Ufficio edilizia sostenibile
Agenda 21 - Calopicos

Coordinatore e responsabile scientifico
arch. Federico Acuto
Progettisti Associati - Masterplanstudio

Piano dei Servizi
arch. Federico Acuto
Progettisti Associati - Masterplanstudio
collaboratori:
arch. Simone La Sala
arch. Roberta Martinelli
arch. Tiziana Tricarico

Consulente dell'Autorità Competente V.A.S.
arch. Luigi Fregoni

Consulente per la V.A.S.
ing. Marcello Peli
Studio Artec

Consulente per la componente paesaggistica
Belotti & Pagani Architetti Associati

Consulente per la componente geologica e sismica
geo. Luca Albertelli
Cogeo snc

Consulente per aggiornamento zonizzazione acustica
Ing. Corinne Bonnaure

Adottato
Del. C.C. n. 47
del 2.12.2008

Approvato
Del. C.C. n. 5 con:
- adunanza iniziale 3.4.09
- approvazione finale 15.4.09

E1	aprile 2008	
E2	maggio 2008	
E3	luglio 2009	Accoglimento Osservazioni