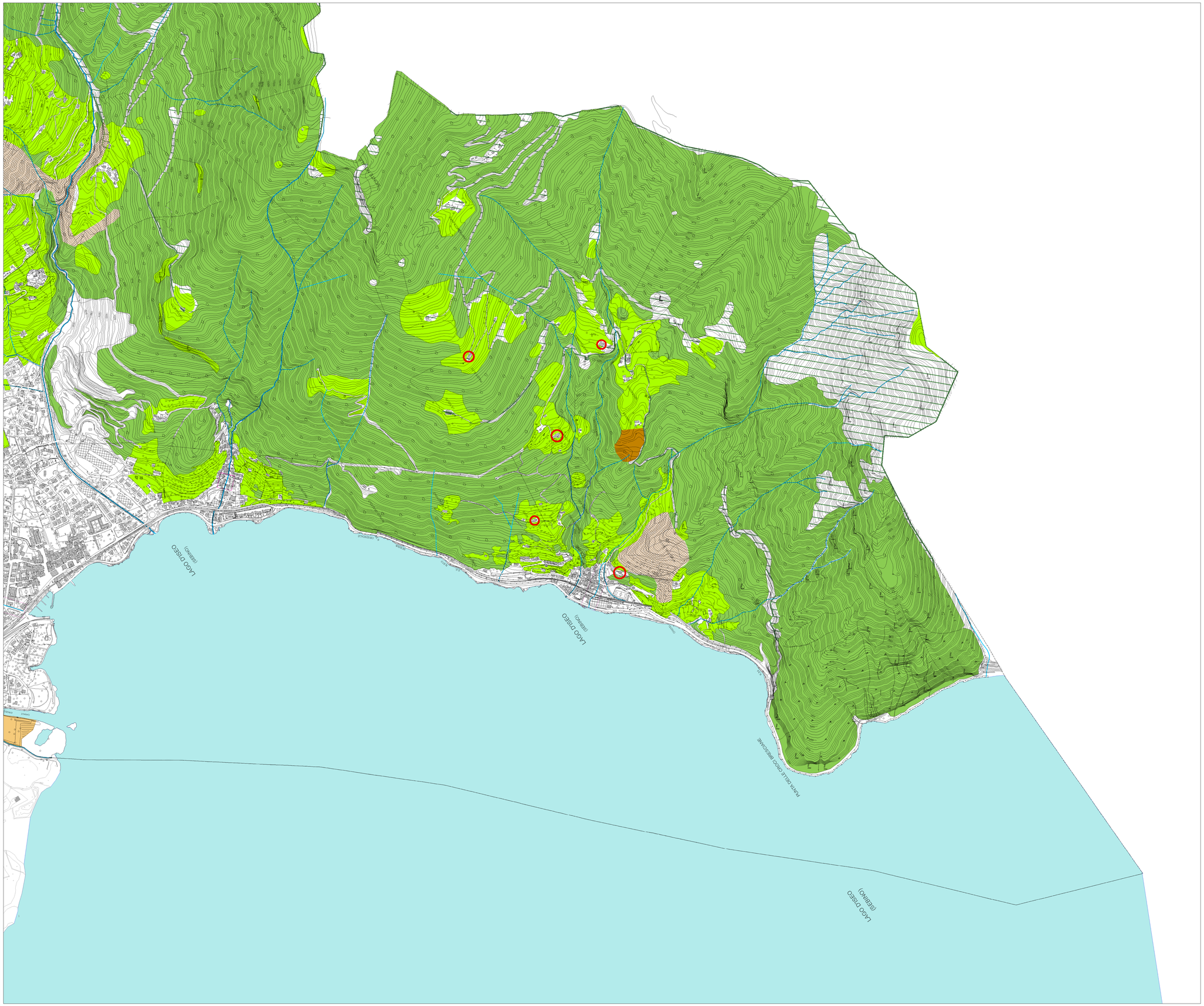

Legenda

- boschi
- Castagneti da frutto
- Olivo
- Meleti
- Actinidieti
- Piccoli frutti
- Vivaio
- Colture agrarie e prati di fondovalle
- Pascoli d'alta quota
- Prati polifiti-pascoli di medio-basso versante
- Incolto produttivo e improduttivo
- Zona di Particolare rilevanza ambientale, parco locale di interesse sovracomunale (Parco agricolo del fiume Oglio superiore)
- Area di studio del "Monte Guglielmo" (Prov. di Brescia)
- Alberi monumentali

Fiumi e torrenti

- Fiumi e torrenti (Reticolo Principale)
- Fiumi e torrenti (Reticolo Minore)
- Alveo naturale tombinato

Allevamenti di fondovalle e di versante (Aree cerchiate)

- Allevamenti di bovini del fondovalle che per consistenza e organizzazione possono influire significativamente sull'ambito agricolo del fondovalle e subire l'impatto della trasformazione dello stesso
- Allevamenti di bovini che influiscono debolmente sull'ambito agricolo di fondovalle
- Allevamenti dell'ambito agricolo di versante

N

0 62,5 125 250 375 500 Metri

Comune di Pisogne
Provincia di Brescia

PIANO DI GOVERNO DEL TERRITORIO

DOCUMENTO DI PIANO

A2

QUADRO CONOSCITIVO DELLE FENOMENICHE

Oggetto: Carta delle funzioni rurali- quadro 2

A.2.15.2 Scala 1:5.000

Sindaco
Oscar Panigada

Assessore all'urbanistica
Massimo Bettinghari

Responsabile Area Gestione del Territorio e progettista
arch. Ivo Rosa
collaboratori:
geom. Giacomo Polianetti
geom. Giancarlo Sgatti
geom. Elena Richini

Ufficio di Piano:
ing. Fabrizio Corbrovio
arch. Federico Baguna
Ufficio edilizia sostenibile
Agenda 21 - Calapriceo

Coordinatore e responsabile scientifico
arch. Federico Acuto
Progettisti Associati - Masterplanstudio

Piano del Servizi
arch. Federico Acuto
Progettisti Associati - Masterplanstudio
collaboratori:
arch. Simona La Sala
arch. Roberta Martinelli
arch. Tiziana Tricarico

Consulente dell'Autorità Competente V.A.S.
arch. Luigi Fregoni

Consulente per la V.A.S.
ing. Marcello Pelli
Studio Artec

Consulente per la componente paesaggistica
Baldi & Pagani Architetti Associati

Consulente per la componente geologica e sismica
geol. Luca Albertelli
Cogeo srsl

Consulente per aggiornamento zonizzazione acustica
ing. Corinne Bonaure

Adottato:
Del. C.C. n. 47
del 2.12.2009

Approvato:
Del. C.C. n. 5 con:
- stralci non oggetto del 14.5.2009
- approvazione finale del 10.4.2010

E2	Luglio 2009	Accoglimento Osservazioni
E1	Ottobre 2008	
Fase	Data	Note