

Legenda

- Istruzione**
- AN - Asilo nido
 - MA - Scuola materna
 - EL - Scuola elementare
 - MI - Scuola media inferiore
 - MS - Scuola media superiore
- Assistenza**
- Asi e gerontocomio
 - Struttura socio assistenziale
 - Assistenza disabili
- Istituzioni civili e religiose**
- Sedi e istituzioni e associazioni varie
 - Pubblica sicurezza
 - Chiese e oratori
 - Musei civici e teatri civici
 - Istituzioni pubbliche
- Sistema del verde, sport e tempo libero**
- Attrezzature sportive e tempo libero
 - Verde pubblico

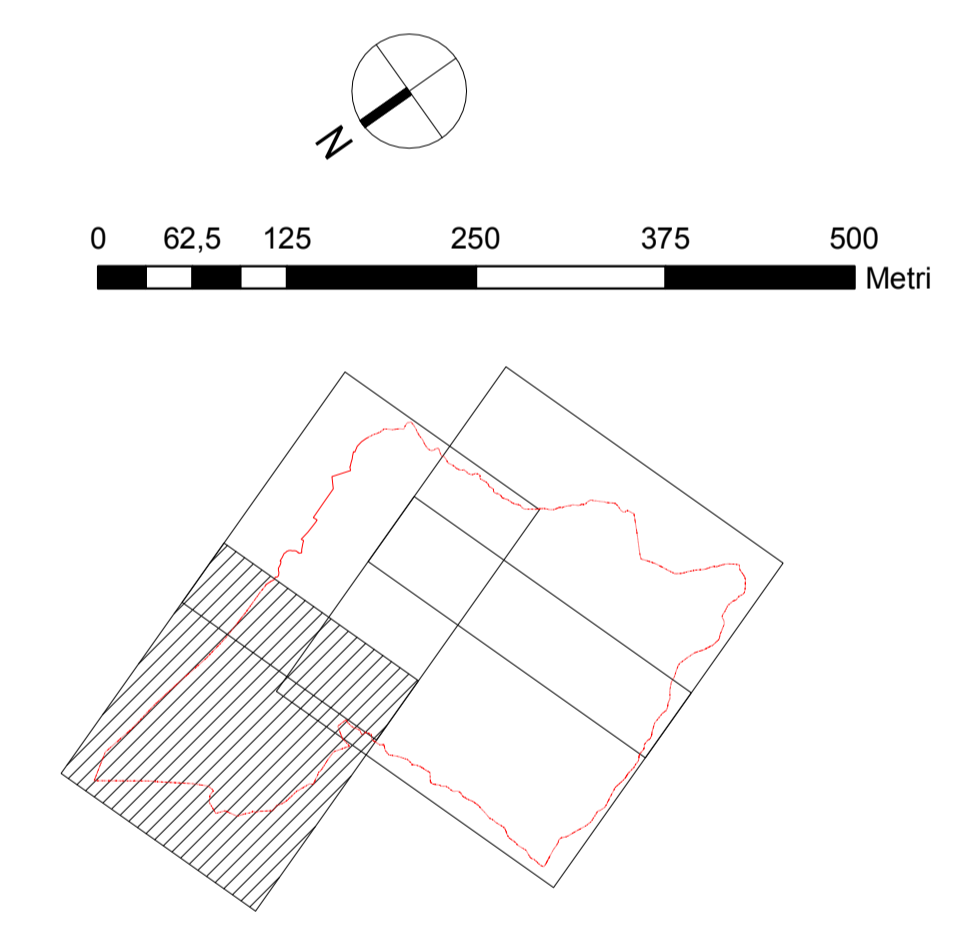



Comune di Pisogne
Provincia di Brescia

PIANO DI GOVERNO DEL TERRITORIO

DOCUMENTO DI PIANO

A2

QUADRO CONOSCITIVO DELLE FENOMENICHE

Oggetto: Carta delle attività di vita associata - quadro 2

A2.142 Scala 1:5.000

Sindaco Oscar Peregato Assessore all'Urbanismo Massimo Scleranghe Responsabile Area Gestione del Territorio e progetto urbanistico Uffice di Piano Ing. Fulvio Corbelli Arch. Francesco Bignardi Ufficio Urbanistica Arch. G. Caracciolo Coordinatore e responsabile scienze Ing. Fulvio Corbelli Progettazione Urbanistica	Piano di Studio Arch. Fulvio Corbelli Progettazione Urbanistica Collaboratori: Arch. Stefano La Sala Arch. Roberto Marini Arch. Tiziana Tomasi Consulente Urbanistico Ing. Luigi Pignatelli Consulente per il V.A.S. Ing. Maurizio De Sabbatini	Adottato Del. C.C. n. 47 del 2/12/2008 Approvato Del. C.C. n. 5 con allegato numero 10 del 22/09/2009 modificato con Del. C.C. n. 10 del 12/11/2009
--	--	---