

- LEGENDA**
- Unità di Paesaggio
 - A.2.1 dell'Ogliolo (PLIS)
 - A.2.2 Nistoi (PLIS)
 - A.2.3 Stanghe Nuove (PLIS)
 - A.2.4 Dosso della Regina (PLIS)
 - A.2.5 Ronchi (PLIS)
 - A.2.6 Rocchetta (PLIS)
 - A.2.7 San Bartolomeo (PLIS)
 - A.3.1 Aree di frangia
 - A.4.1 Area lacuale
 - B.2.1 Elevata naturalita'
 - B.3.2 Alpi
 - B.3.3 Palot
 - B.3.4 Fraine
 - B.3.5 Pendese
 - B.4.1 Passabocche
 - B.4.2 Trobiolo
 - B.5.1 Grignaghe, Siniga, Sommo
 - B.6.1 Toline
 - TUC - Tessuto urbano consolidato
 - VISP - Vialità agro-silvo-pastorali

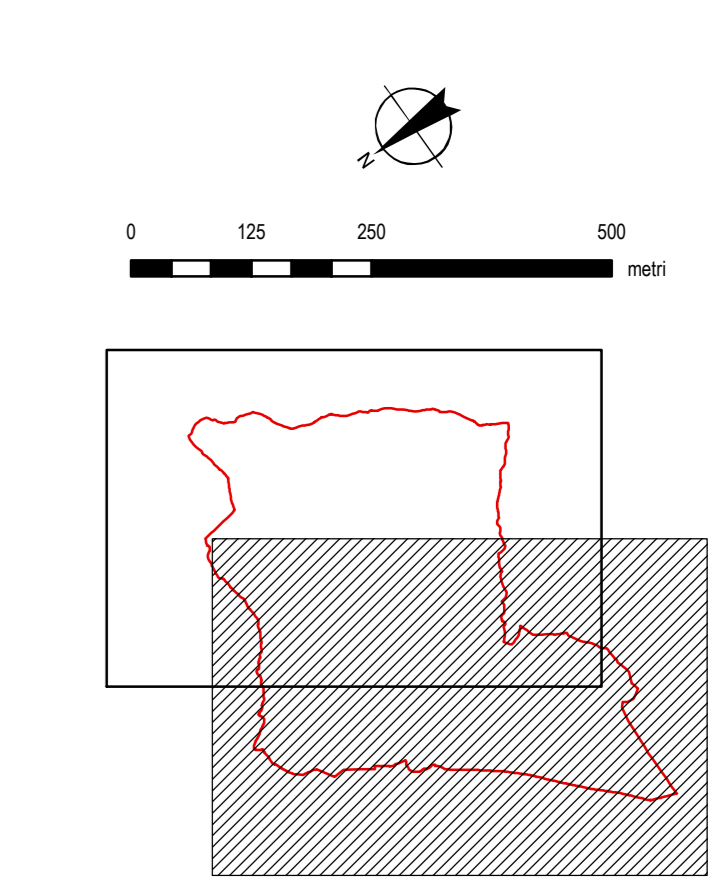

Comune di Pisogne
Provincia di Brescia

PIANO DI GOVERNO DEL TERRITORIO

A2

QUADRO CONOSCITIVO DELLE FENOMENICHE

Oggetto: Carta di individuazione delle invarianti strutturali - Unità di paesaggio

A.2.10.1 Scala 1: 7.500

Autore	Paolo Scattolon	Adatto	
Revisore	Paolo Scattolon	Del. C.C. n. 47	del 12/08/2008
Approvato	Consiglio Comunale	Approvato	Del. C.C. n. 10
			del 13/04/2009
			approvazione finale 19/04/2009