

- LEGENDA**
- Patrimonio edilizio rurale - recepimento PZA**
- Cat. II - edifici di matrice rurale di valore testimoniale
  - Cat. III - edifici prevalentemente residenziali senza particolare pregio tipologico ed architettonico
  - Cat. IV e I - edifici a destinazione mista residenziale e rurale e con destinazioni produttive di tipo agro-silvo-pastorale condotte da imprenditore agricolo
  - Cat. V - edifici produttivi con destinazione d'uso diversa dall'agricola
  - Cat. VI - edifici e costruzioni perennanti, anche in materiali precari
  - Cat. VII - edifici tecnologici non funzionalmente riconvertibili
- UP - Unità di Paesaggio
- TUC - Tessuto urbano consolidato
- VASP - Viabilità agro-silvo-pastorali

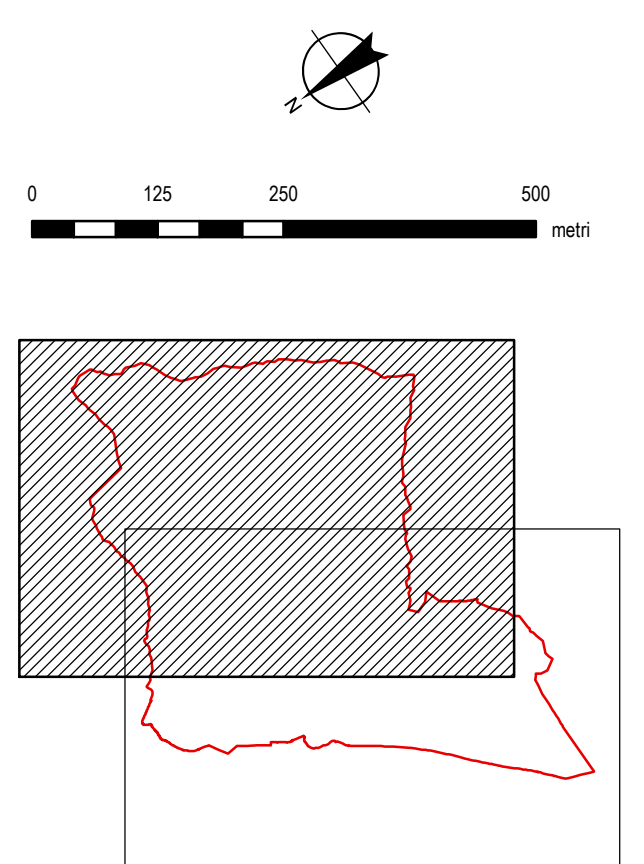

Comune di Pisogne  
Provincia di Brescia

## PIANO DI GOVERNO DEL TERRITORIO

# PR

### PIANO DELLE REGOLE VARIANTE 2013

Oggetto: Classificazione del patrimonio edilizio rurale (ricepimento PZA)

**PR.04.2** scala 1:7.500

**STUDIO**

Gruppo di lavoro per l'elaborazione del PGT 2008:  
 Sindaco: Oscar Peregato  
 Assessore all'Urbanistica: Enrico Felischi Corbelli  
 Assessore Beni Culturali: Massimo Bertagnolli  
 Responsabile Area Centro del Territorio e Progettazione: arch. Leo Ricci  
 Collaboratori: arch. Federico Tassi, arch. Giacomo Pedematti, arch. Diana Ricci

Valenza 2013  
 Consulente per la variante e per la procedura di V.A.S.: ing. Maurizio Pini  
 Studio: ing. Maurizio Pini

Consulente per la componente paesaggistica: Belsù & Pignatelli Associati

Consulente per la componente geologica e sismica: ing. Luca Marenco  
 Cages snc  
 Consulente aggiornamento zonizzazione acustica: ing. Corina Bonaventura

Adottato: D.C.C. n. del  
 Approvato: D.C.C. n. del