

- LEGENDA**
- Patrimonio edilizio rurale - recepimento PZA**
- Cat. II edifici di matrice rurale di valore testimoniale
 - Cat. III edifici prevalentemente residenziali senza particolare pregio tipologico ed architettonico
 - Cat. IV e I edifici a destinazione mista residenziale e rurale e con destinazioni produttive di tipo agro-silvo-pastorale condotte da imprenditore agricolo
 - Cat. V edifici produttivi con destinazione d'uso diversa dall'agricola
 - Cat. VI edifici e costruzioni perennitanti, anche in materiali precari
 - Cat. VII edifici tecnologici non funzionalmente riconvertibili
- UP - Unità di Paesaggio
 TUC - Tessuto urbano consolidato
 VASP - Viabilità agro-silvo-pastorali

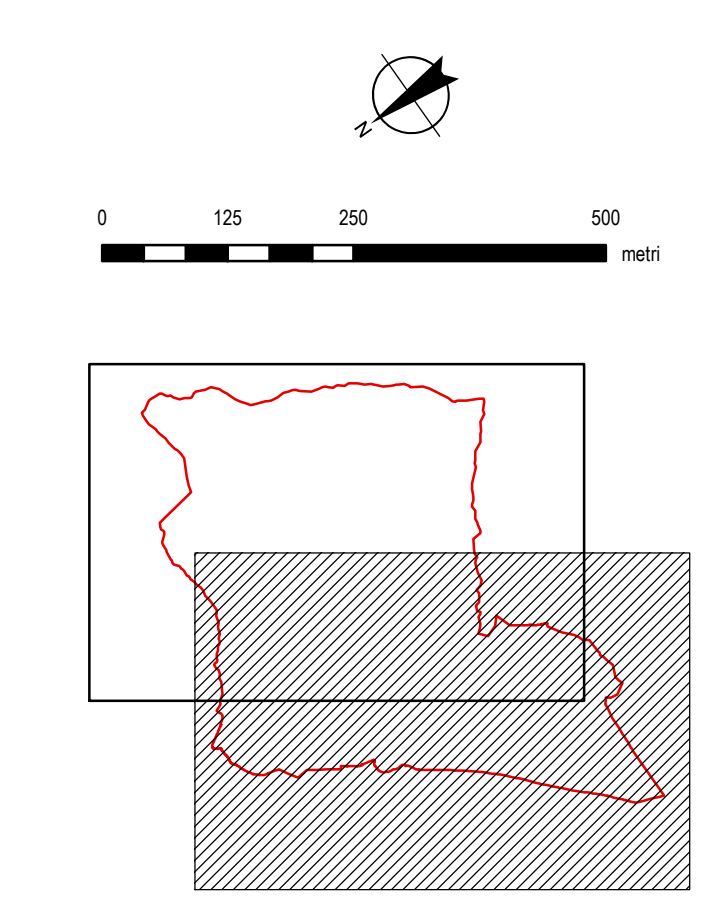

Comune di Pisogne
 Provincia di Brescia

PIANO DI GOVERNO DEL TERRITORIO

PR PIANO DELLE REGOLE VARIANTE 2013

Oggetto: Classificazione del patrimonio edilizio rurale (recepimento PZA)

PR.04.1 scala 1:7.500

Gruppo di lavoro per l'elaborazione del POT 2008:
 Sindaco: Oscar Panigada
 Assessore all'Urbanistica: arch. Federico Corbelli
 Massimo Bertagnoni
 Responsabile Area Coordinamento del Territorio e Progettazione:
 arch. Leo Ricci
 collaboratori:
 geom. Giacomo Pedematti
 geom. Elena Ricci

Valenza 2013
 Consulente per la variante e per la procedura di V.A.S.:
 arch. Luigi Foglietti

Consulente per la V.A.S.:
 ing. Marcello Pini
 Studio: arch.
 Consulente per la componente paesaggistica:
 Belsù & Pignari Architetti Associati

Consulente per la componente geologica e sismica:
 geom. Luca Moretti
 Cages snc

Consulente aggiornamento zonizzazione acustica:
 ing. Corina Bonaventura

Adottato dal Consiglio Comunale n. del
 Approvato dal Consiglio Comunale n. del

