

Colma di Marucollo

Colma di San. Zeno

Colle di San. Zeno

Colma di Vivazzo

Passo Pedalta

Dosso delle Bratte

Medeletto

Duadell

Passate

Palot

Dosso della Pedona

Passabocche

Dosso Camussone

Fraine

Pontasio

Doss de l'Aguina

Monte Novale

Orignaghe

Terzana

Dosso della Regina

Sonvico

Siniga

Presso

LEGENDA

- Viabilità esistente
- Viabilità di progetto
- VASP
- Sentieri
- Piste ciclabili esistenti
- Piste ciclabili di progetto
- Ferrovia
- Area ferroviaria

SISTEMI INSEDIATIVI E AMBIENTALI - PREVISIONI

A. LA VALLE E IL LAGO

- Nuclii di Antica Formazione (ex zona A)
- Aree produttive
- Aree commerciali terziarie
- Tessuto Urbano Consolidato - TUC
- Aree di riqualificazione urbanistica mediante P.I.I.
- Piani attuativi interni al TUC
- Ambiti di trasformazione urbanistica - ATU
- PLIS del Castelliere del Dosso della Regina
- Aree di frangia
- Aree di compensazione
- Reticolo idrico

B. LA MONTAGNA

- Nuclii di Antica Formazione (ex zona A)
- Aree Non soggette a Trasformazione Urbanistica NTU / Ambiti ad elevata naturalità
- Unità di paesaggio
- Boschi
- Proposta di demanio sciabile
- Reticolo idrico

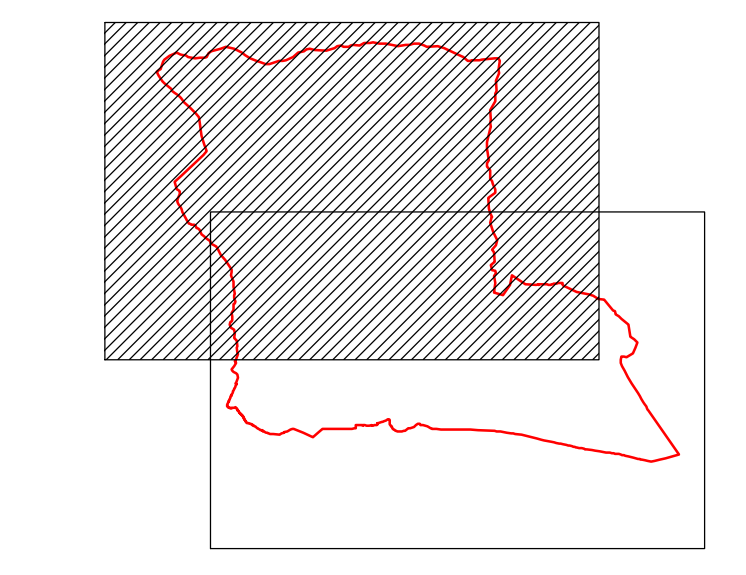
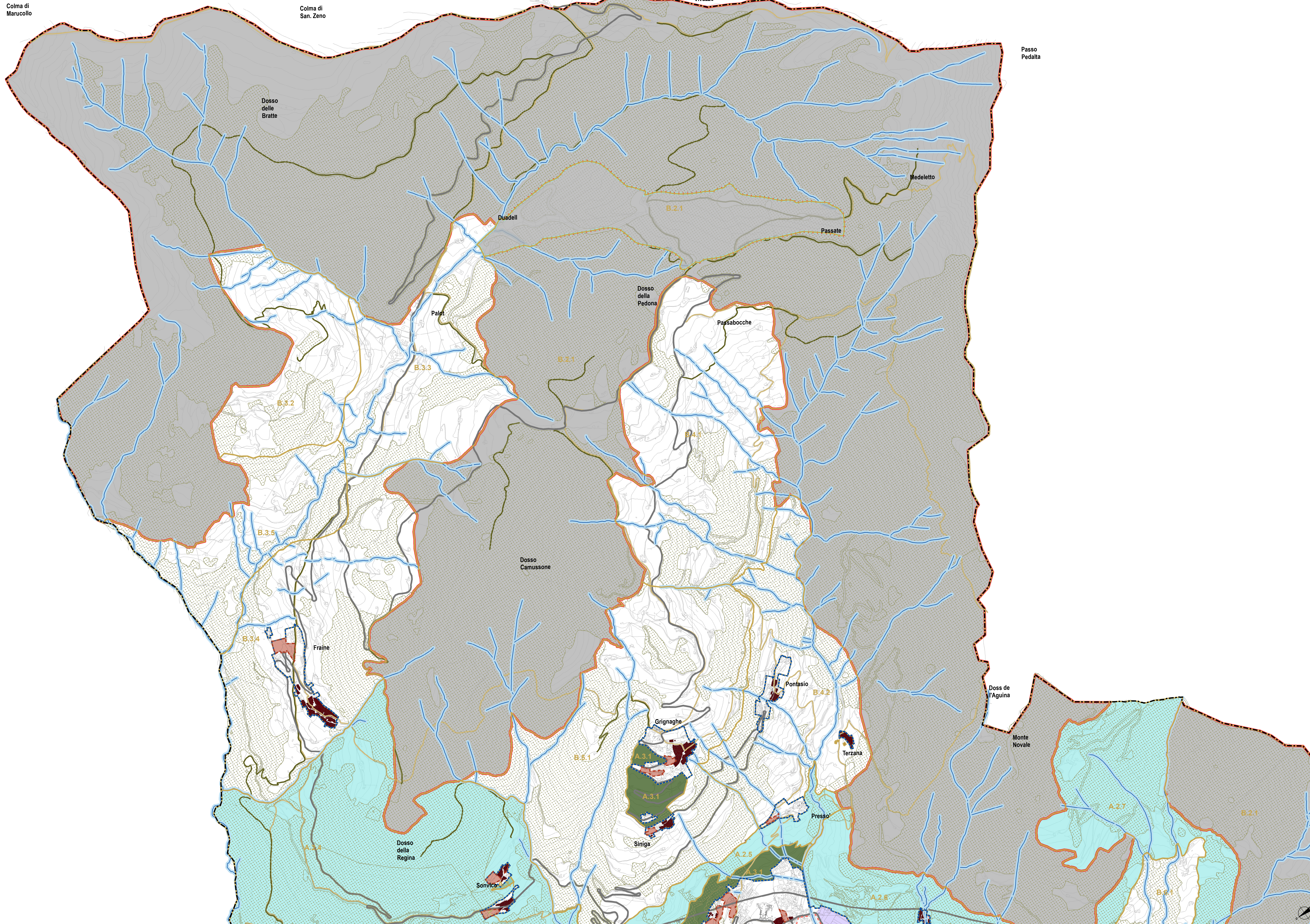
Comune di Pisogne
Provincia di Brescia

PIANO DI GOVERNO DEL TERRITORIO

DP

DOCUMENTO DI PIANO VARIANTE 2013

Oggetto: Carta delle previsioni di Piano - Invarianti strutturali e ambiti della pianificazione - Q.2

DP.01.2 scala 1:7.500

Sindaco
Oscar Pangada
Assessore all'Urbanistica
Massimo Bergognoni
Responsabile Area Credito del Territorio
e Progettazione
arch. Leo Filini
collaboratori:
geom. Giacomo Pelicciotti
geom. Elena Ricci

Gruppo di lavoro per l'elaborazione del PGT 2008:
Ufficio di Piano
ing. Fabrizio Corbelli
arch. Federico Bagutti
Ufficio edilizia sostenibile
Agenzia ZI - C.A.U.C.A.
Coordinatore e responsabile identitario:
arch. Federico Acuto
Progettisti Associati - Mandipiantaduro
Consulente dell'Architettura Competente V.A.S.
arch. Luigi Fragon
Consulente per la V.A.S.
ing. Marcello Pini
Studio Anic
Consulente per la componente paesaggistica
Boschi & Progetti Associati
Consulente per la componente geologica e sismica
geol. Luca Abatelli
Oggetti SNC
Consulente aggiornamento zonizzazione paesistica
ing. Corinne Bonnaure

Adottato
D.C.C. n. del
Approvato
D.C.C. n. del

MASTERPLAN
STUDIO

Redatto
Data

Verificato
Data

Approvato
Data