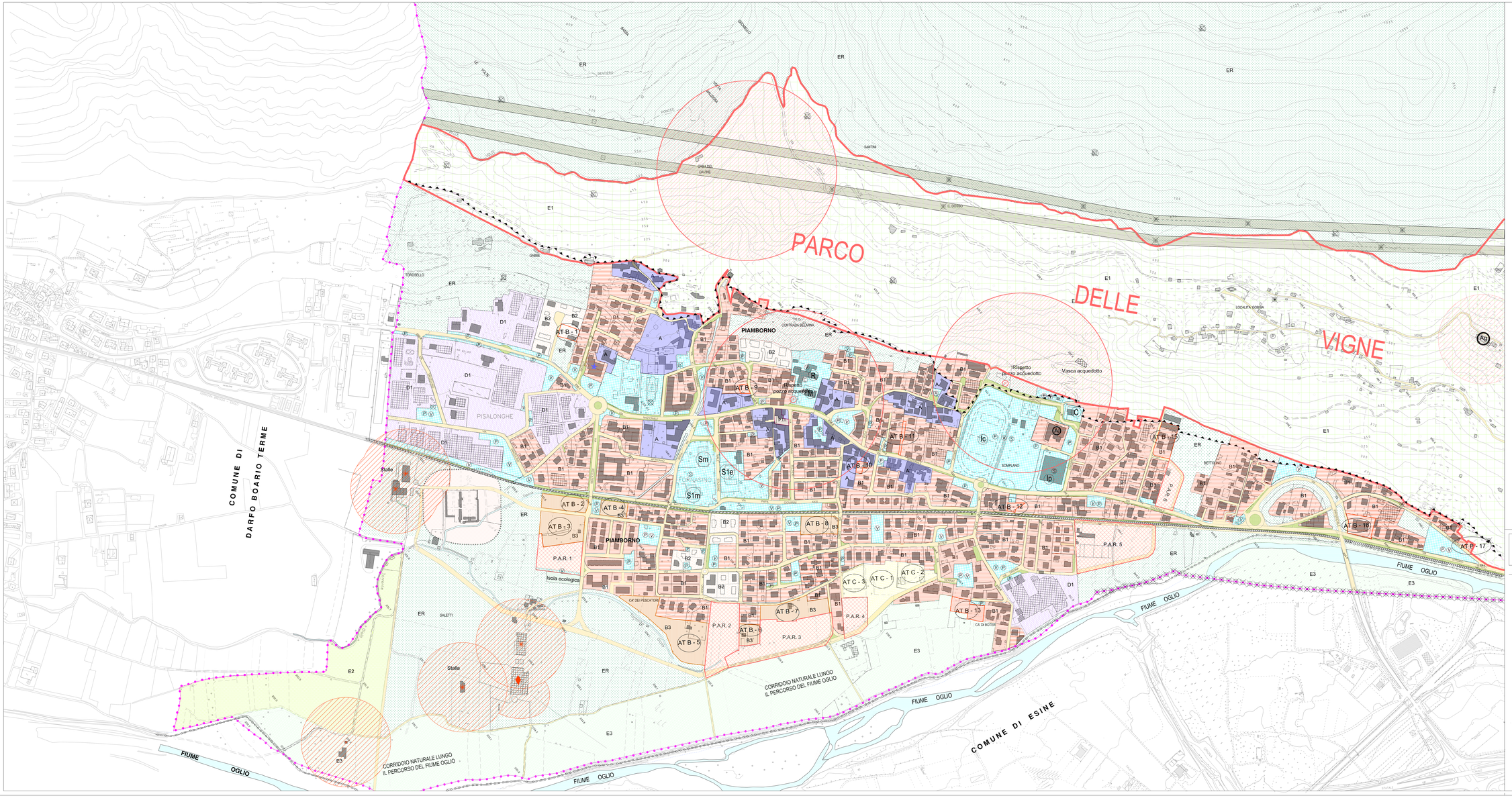

LEGENDA:

Zone residenziali

- A — Antichi nuclei
- P.I.I. - Piano Integrato di intervento
- B1 — Zona di completamento residenziale intensivo
- B2 — Zona di completamento residenziale estensivo
- B3 — Zona di completamento residenziale estensivo soggette a convenzione urbanistica
- C1 — P.A.R. - Piani Attuativi Residenziali (Zone di espansione convenzionata)
- C2 — Zone di espansione a volumetria definita (con P.E. già previsti nel P.R.G.)

Zone produttive

- D1 — Zone artigianali e commerciali già urbanizzate ed edificate
- D2 — Zona "Cotonificio" di Cogno
- D3 — Nuovo comparto produttivo (Aree di futura realizzazione)

Zone agricole

- E1 — Zone agricole di pregio (collinari e pedomontane)
- E2 — Zone agricole di base di fondovalle
- E3 — Zone agricole vincolate a corridoio naturale lungo il fiume Oglio
- ER — Zone vincolate a rispetto dell'abitato

Zone a destinazione speciale

- Zone a vincolo cimiteriale
- Corsi d'acqua superficiali
- Zone di rispetto captazioni idriche
- Pozzi di acquedotto
- C.I. — Centrale idroelettrica (Cogno)
- Fasce di rispetto elettrodotto

F - Aree e Attrezzature di interesse generale

- P — Spazi di sosta e parcheggio
- V — Zone a verde pubblico
- S — Attrezzature sportive
- C — Attrezzature di interesse comune
- M — Municipio
- Ic — Impianto sportivo di base per attività calcistica
- C — Caserma
- Ip — Impianto sportivo (palestra)
- R — Casa di riposo
- Sm — Scuola materna
- S1e — Scuola primaria (elementare)
- S1m — Scuola primaria (media)

Zone destinate alla viabilità

- Strade
- Fasce di rispetto stradale
- Zone ferroviarie
- Tracciato pista ciclabile

- Stalle esistenti con relativa zona di rispetto
- Centro ippico con relativa zona di rispetto
- Lotto privo di edificabilità
- Al — Alberghi - Hotel (Hotel Due Magnolie)
- Limite vincolo idrogeologico
- Ag — Agriturismi (La Sognata) con relativa zona di rispetto
- Confine comunale

COMUNE DI **PIANCOGNO** PROVINCIA DI **BRESCIA**

LEGGE REGIONE LOMBARDIA 11/3/2005 N. 12

PIANO DI GOVERNO DEL TERRITORIO

DATA: Aprile 2011 SCALA: 1:2.000

P.G.T. (Piano di Governo del Territorio del comune di Piancogno)

Comune di PIANCOGNO - Provincia di BRESCIA

C : PIANO DELLE REGOLE

TAV. C-03 : TAVOLA DI PIANO ZONA "PIAMBORNO"

Aggiornata con l'accoglimento delle osservazioni

IL TECNICO ESTENSORE:

IL RESPONSABILE DEL PROCEDIMENTO:

I COLLABORATORI:

Estremi di approvazione :