Protocollo

Comune di
Pian Camuno
Provincia di Brescia

Piano Urbano Generale dei Servizi nel Sottosuolo

rapporto territoriale
sistema dei servizi a rete
gas metano

A 4

luglio 2015

scala 1:5.000

aggiornamenti
.....
.....

ADOTTATO dal Consiglio Comunale con Delibera n°.....
del .....

APPROVATO dal Consiglio Comunale con Delibera n°.....
del .....

Pianificazione e Coordinamento

carlo fasser
ORDINE DEGLI ARCHITETTI
DELLA PROVINCIA DI BRESCIA
1819

alessandro d'abaio
ORDINE DEGLI ARCHITETTI
DELLA PROVINCIA DI BRESCIA
1826

tommaso mettifogo
geometra
ORDINE DEGLI GEOMETRI
DELLA PROVINCIA DI BRESCIA
1412

elena pulezzi
ing. civile
ORDINE DEGLI INGEGNERI
DELLA PROVINCIA DI BRESCIA
2356

Rapporto Preliminare per la Varifica di Assoggettabilità alla VAS

marcello schiretti
ing. civile
ORDINE DEGLI INGEGNERI
DELLA PROVINCIA DI BRESCIA
4000

il responsabile
del procedimento
arch. pier giorgio pietroboni

il sindaco
geom. renato pietro pe

studio di architettura fasser mettifogo

25128 brescia - via bezzecca, 6 - tel/fax 030.304656

LEGENDA

- perimetro aree non metanizzate
- tubazione media pressione - acciaio
- tubazione bassa pressione - acciaio
- tubazione bassa pressione - polietilene
- utenza media pressione
- utenza bassa pressione
- valvola
- punto di alimentazione
- gruppo riduzione
- cameretta
- rete alta pressione SNAM
- confine comunale

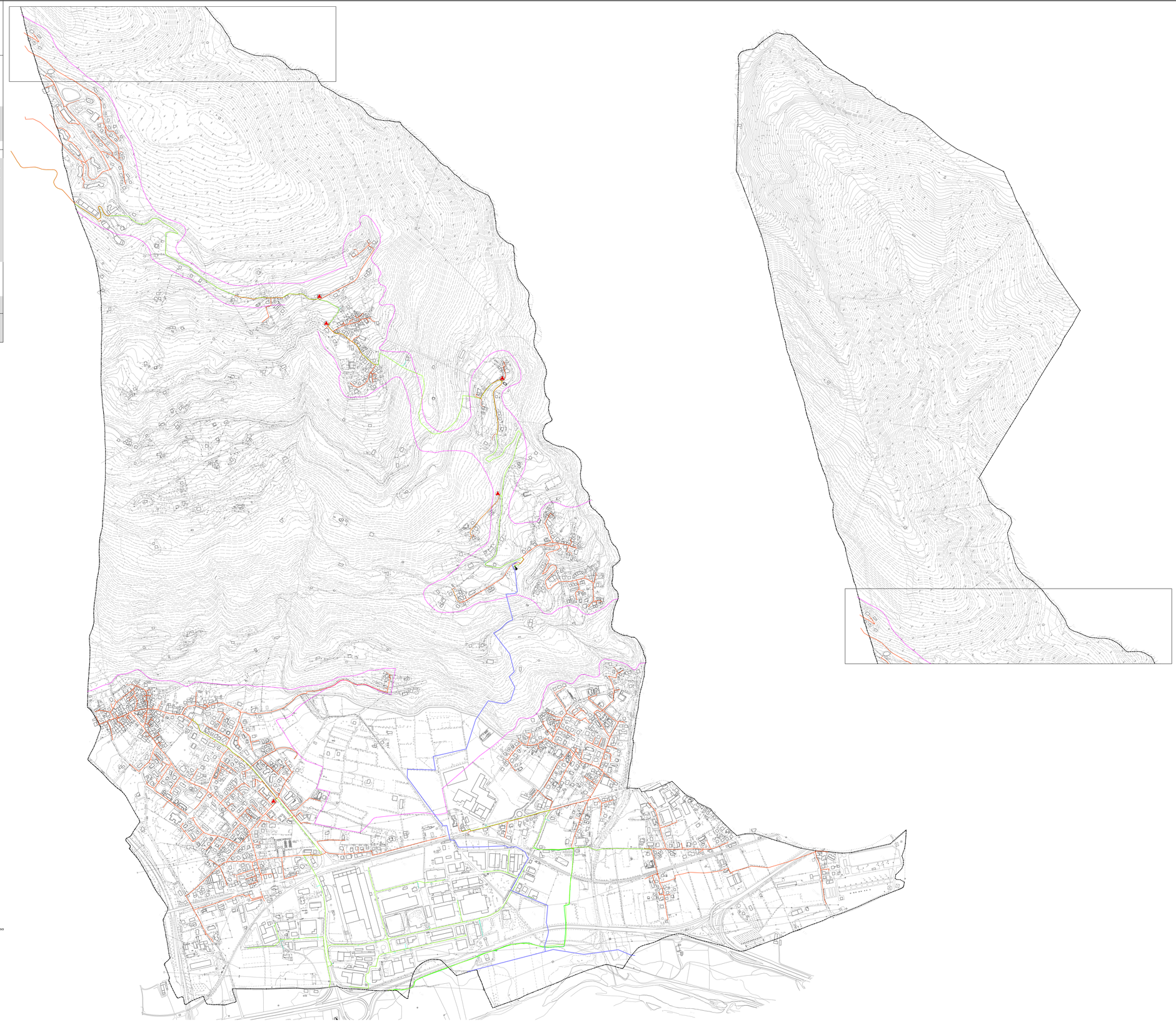

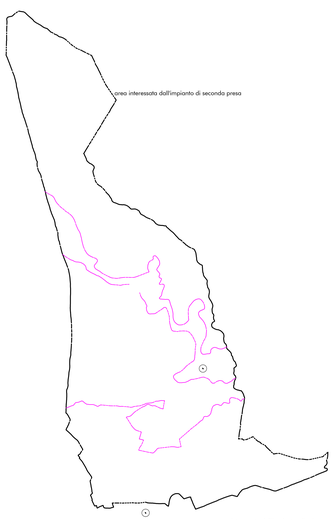

- perimetro aree non metanizzate
- aree interessate dai impianti di prima e seconda presa
- punto di alimentazione