

comune di pian camuno
provincia di brescia

Piano di Governo del Territorio

approvato con Del.C.C. n° 13 del 15 marzo 2008

piano dei servizi
schema della rete ecologica comunale

variante V1

adottata dal Consiglio Comunale con Delibera n° 19 del 14 giugno 2011
approvata dal Consiglio Comunale con Delibera n° 36 del 24 novembre 2011

Pianificazione e Coordinamento

arch. claudio nodari
arch. elena palestri
ing. lidia cotti piccinelli

Valutazione Ambientale Strategica
ing. marcella salvetti

claudio nodari architetto

studio di architettura e urbanistica
25040 esine - bs - via a. manzoni 57 - tel. e fax 0364.46394

protocollo

B3

gennaio 2011
scala 1:10.000 - 50.000
aggiornamenti
maggio 2011
ricepimento osservazioni VAS

il responsabile del procedimento
arch. pier giorgio pietroni

il sindaco
geom. pe renato pietro

RETE ECOLOGICA REGIONALE

Settore 129 - BASSA VAL CAMONICA (Bs - Bg)

D.G.R. 30 dicembre 2009 n.8/10962

"Rete Ecologica Regionale: approvazione degli elaborati finali comprensivi del Settore Alpi e Prealpi"

scala 1 : 50.000

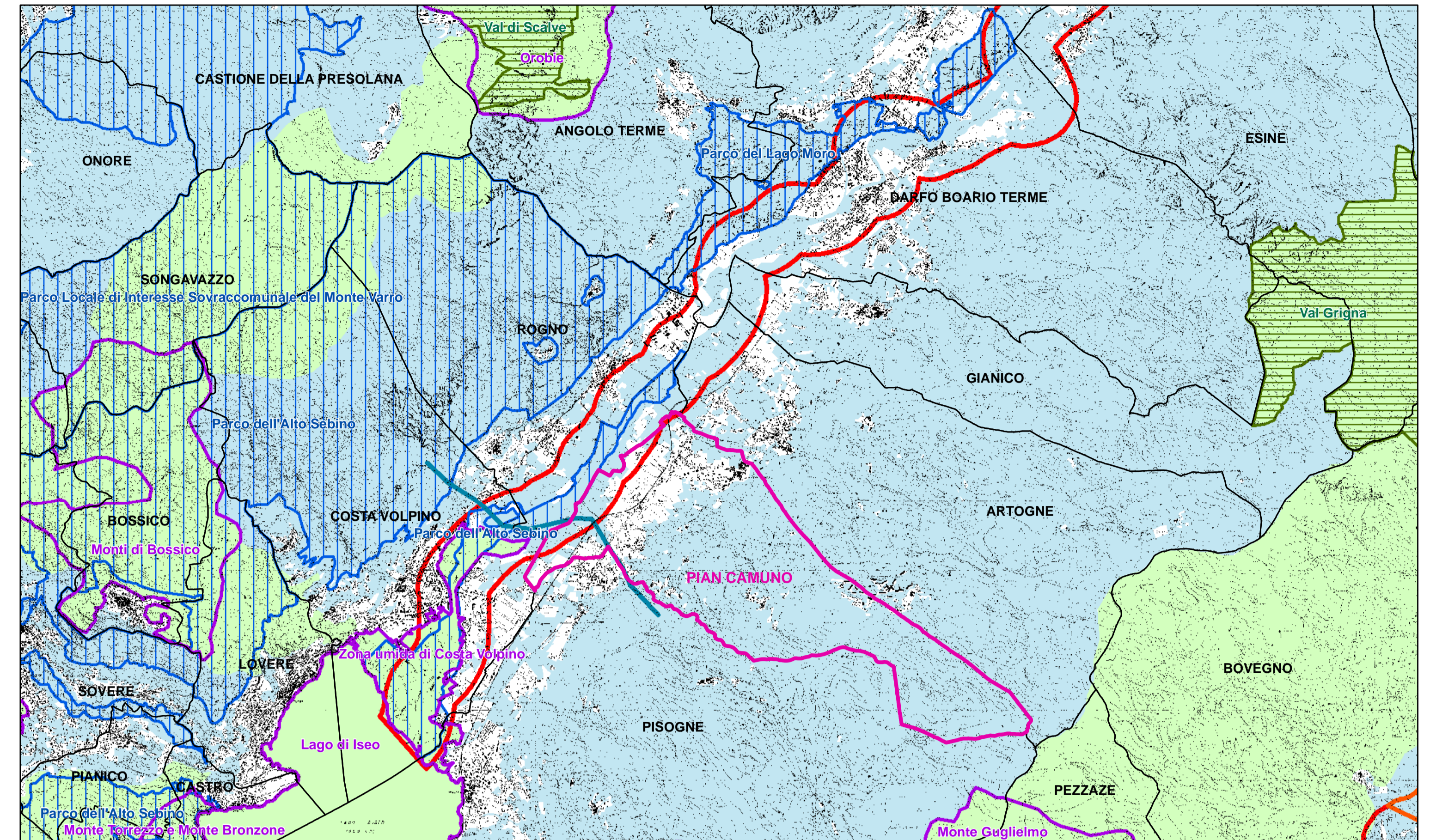

LEGENDA

D.G.R. 30 dicembre 2009 n.8/10962 / D.G.R. 26 novembre 2008 n.8/8515
"Modalità per l'attuazione della Rete Ecologica Regionale
in accordo con la programmazione territoriale degli enti locali"

contorno comunale

UNITA' AMBIENTALI RILEVANTI

unità ambientali terrestri

territori coperti da boschi
(art. 142 lettera g) D.Lgs. 2/21/2004 n.42)

verde urbano e sportivo

unità ambientali acquatiche

flussi e canali rilevanti
(Fiume Oglio - Torrente Re - Torrente Val d'Artogne - canale idroelettrico)

corsi d'acqua minori (RIM)

AMBITI DI ELEVATA NATURALITA'

ambiti di elevata naturalità (art. 17 FT-PR)
territori compresi al di sopra della linea di livello del 1000 m s.l.m.

AMBITI STRUTTURALI DELLA RETE

Matrici naturali interconnesse alpine (PTCP)

ZONE DI RIQUALIFICAZIONE ECOLOGICA

ambiti urbani e periurbani della ricostruzione ecologica diffusa (PTCP)

AREE DI SUPPORTO ALLA RETE ECOLOGICA

aree destinate a verde dagli strumenti urbanistici locali - P.G.T.

aree agricole (E1)

aree montane e boschive (E2)

area agricola di rilevanza paesaggistica (E3)

rispetto dell'abitato e verde di connessione
tra territorio agricolo ed edificato

aree di rispetto cimiteriale

ELEMENTI DI CRITICITA' PER LA RETE ECOLOGICA

principale barriere infrastrutturali - rete stradale

principale barriere infrastrutturali - rete ferroviaria

principale barriere insediative - tessuto urbano consolidato

principale barriere insediative - ambiti di trasformazione

Varchi insediativi a rischio per la connettività ecologica (PTCP)

LEGENDA RETE ECOLOGICA REGIONALE

ELEMENTI DI PRIMO LIVELLO

Zone a Protezione Speciale
- Val Grigna (IT2070303)
- Val di Scalve (IT2060304)

Aree prioritarie per la biodiversità
- Zona umida di Costa Volpino (S4)
- Monti di Bossico (S6)
- Orobie (60)
- Lago d'Isèo (72)

Parchi Locali di Interesse Sovracomunale (PLIS)
- Parco dell'Alto Sebino
- Parco del Lago Moro
- Parco del Monte Varro

CORRIDOI REGIONALI PRIMARI ad alta antropizzazione
"Fiume Oglio di Val Camonica"

VARCHI da mantenere e deframmentare

ELEMENTI DI SECONDO LIVELLO

Aree importanti per la biodiversità esterne alle Aree prioritarie
FV76 Dossi montonali del fondovalle camuno
MA45 Val Palat - Passabocche
MI55 Montecampione
IN60 Prati del fondovalle camuno
IN89 Sebino Bresciano
UC92 Monte Muffetto - Cornone di Blumone
MA61 Orobie Bergamasche
MA34 Prealpi Bresciane
CP41 Lago e Torbiere d'Isèo
CP77 Parco dell'Adamello e Val Caffaro

