Protocollo

Comune di Pian Camuno

Provincia di Brescia

Piano di Governo del Territorio

Documento di Piano

Dimensionamento del Piano: superfici e dimensionamento ambiti

A 9.2b

Solato - Vissone - Montecampione

IN ACCOGLIMENTO DELLE OSSERVAZIONI E DEL PARERE DELLA PROVINCIA DI COMPATIBILITA' AL R.T.C.R

ADOTTATO dal Consiglio Comunale con Delibera n° 49 del 26 settembre 2007

APPROVATO dal Consiglio Comunale con Delibera n° ..... del .....

Pianificazione e Coordinamento
arch. claudio nodari • arch. maura bellicini • arch. carlo fasser • arch. ariela rivetta

CLAUDIO NODARI ARCHITETTO ORDINE DEGLI ARCHITETTI PIANIFICATORI PAESAGGISTI E CONSERVATORI DELLA PROVINCIA DI BRESCIA 1444

MAURA BELLICINI ARCHITETTO ORDINE DEGLI ARCHITETTI PIANIFICATORI PAESAGGISTI E CONSERVATORI DELLA PROVINCIA DI BRESCIA 1445

CARLO FASSER ARCHITETTO ORDINE DEGLI ARCHITETTI PIANIFICATORI PAESAGGISTI E CONSERVATORI DELLA PROVINCIA DI BRESCIA 1446

ARIELA RIVETTA ARCHITETTO ORDINE DEGLI ARCHITETTI PIANIFICATORI PAESAGGISTI E CONSERVATORI DELLA PROVINCIA DI BRESCIA 1447

Valutazione Ambientale Strategica
ing. marcella salvetti

PROVINCIA DI PAVIA ORDINE DEGLI INGEGNERI 1002

settembre 2007
scala 1:2000

aggiornamenti
gennaio 2008 (integrazioni prov.)
marzo 2008

il responsabile del procedimento
arch. pier giorgio pietroboni

il sindaco
geom. pe renato pietro

claudio nodari architetto
studio di architettura e urbanistica
25040 esine (bs) - via a. manzoni 57 - tel. e fax 0364.46294

LEGENDA
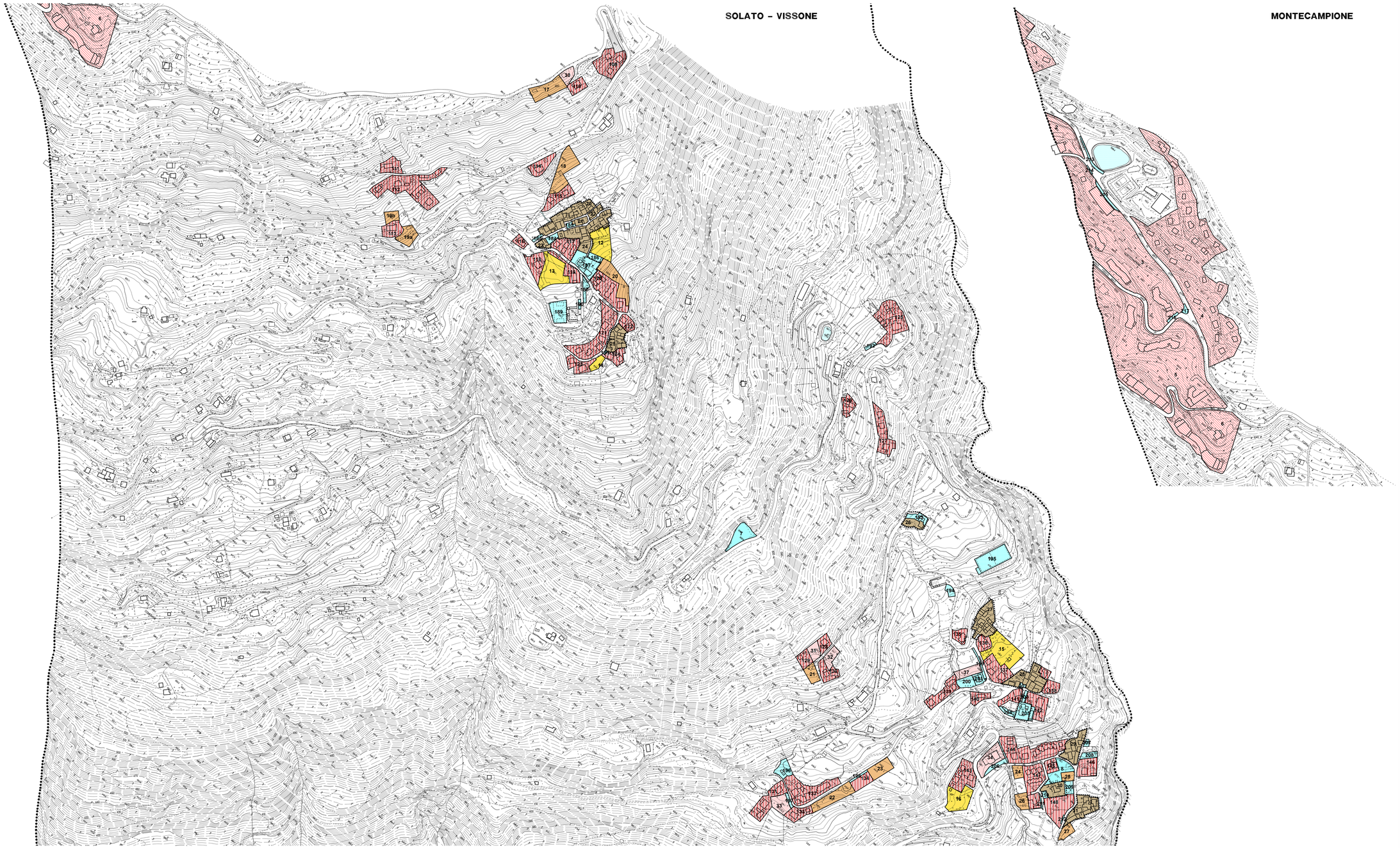
- confine comunale
- confine provinciale
- zone d'acqua
- zone ferroviarie
- n — perimetrazione ambiti e numerazione progressiva
- nuclei di antica formazione (C.S.)
- ambiti consolidati residenziali compresi i lotti liberi (B1)
- ambiti consolidati residenziali compresi i lotti liberi (B2)
- ambiti consolidati residenziali compresi i lotti liberi (VD)
- ambiti consolidati turistico-ricettivi compresi i lotti liberi (T)
- ambiti di trasformazione residenziali soggetti a convenzionamento
- ambiti di trasformazione residenziali soggetti a PA.
- ambiti consolidati produttivi compresi i lotti liberi (D1)
- ambiti consolidati produttivi compresi i lotti liberi (D2)
- ambiti consolidati produttivi compresi i lotti liberi (D3 - VD)
- ambiti consolidati produttivi compresi i lotti liberi (D4)
- ambiti di trasformazione produttivi soggetti a convenzionamento
- ambiti di trasformazione produttivi soggetti a PA.
- ambiti a servizi
- ambiti di trasformazione a servizi