protocollo

comune di pian camuno

provincia di brescia

Piano di Governo del Territorio

PGT approvato con D.C.C. n.13 del 15 marzo 2008
Revisione PGT approvata con D.C.C. n. 30 del 6 dicembre 2014

piano dei servizi

servizi esistenti e di progetto e verde di connessione tra territorio agricolo ed edificato
solato - vissone - montecampione

ps 1.b

ottobre 2017

scala 1:5000

aggiornamenti

rettifica R1 / 2017

Rettifica del confine comunale in recepimento delle aree sciabili esistenti ed in ampliamento

approvata dal Consiglio Comunale con Delibera n° ..... del .....

il responsabile del procedimento
arch. pier giorgio pietroboni

il sindaco
ramazzini giorgio

claudio nodari architetto
studio di architettura e urbanistica
ordine degli architetti, pianificatori, paesaggisti e conservatori della provincia di brescia n. 544

collaboratore
ing. marcella talvetti

LEGENDA

SERVIZI ESISTENTI

- attrezzature di interesse comune
- attrezzature per l'istruzione
- spazio libero collettivo
- verde pubblico e attrezzato
- sport e tempo libero
- edifici di culto e attrezzature per servizi religiosi
- attrezzature tecnologiche, distributive ed isola ecologica
- parcheggi pubblici
- alberature, viali alberati
- percorsi ciclo-pedonali
- zone destinate alla viabilità e relativo rispetto stradale
- zone ferroviarie e relative zone di rispetto
- zone d'acqua e relative zone di rispetto
- zone a vincolo cimiteriale
- aree sciabili esistenti
- aree sciabili in ampliamento
- ambiti di trasformazione residenziali, produttivi e a servizi

SERVIZI DI PROGETTO
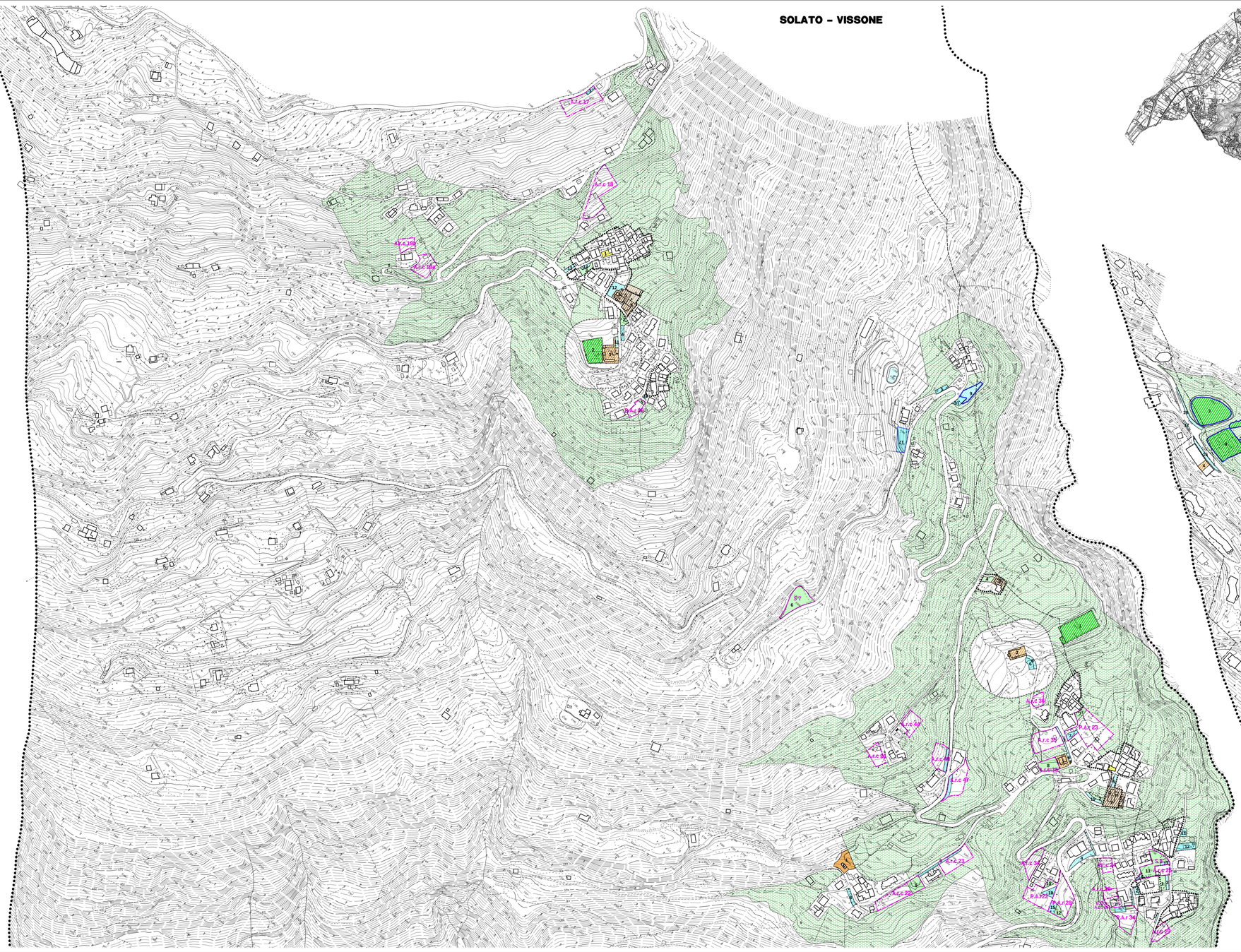
- attrezzature di interesse comune
- attrezzature per l'istruzione
- spazio libero collettivo
- verde pubblico e attrezzato
- sport e tempo libero
- edifici di culto e attrezzature per servizi religiosi
- attrezzature tecnologiche, distributive ed isola ecologica
- parcheggi pubblici
- alberature, viali alberati
- percorsi ciclo-pedonali
- servizi privati ad uso pubblico
- rispetto dell'abitato e verde di connessione tra territorio agricolo ed edificato
- 1 ✱ intervento puntuale
- 2 ✱ intervento puntuale
- area per deposito agricolo