

Piano di Governo del Territorio

piano dei servizi
schema della rete ecologica comunale

accoglimento osservazioni, parere di compatibilità PTCP

revisione n. 1 / 2013

adottata dal Consiglio Comunale con Delibera n° 18 del 17 luglio 2014
approvata dal Consiglio Comunale con Delibera n° 30 del 6 dicembre 2014

pianificazione e coordinamento

arch. claudio nodari esine - bs
arch. maura bellicini esine - bs
arch. ariela rivetta breno - bs

rapporto ambientale studio agronomico - forestale

ing. marcella salvetti sellero - bs
dott. for. marco sangalli bomo - bs

claudio nodari architetto

studio di architettura e urbanistica
ordine degli architetti, pianificatori, paesaggisti e conservatori della provincia di brescia n. 544

protocollo

ps3

marzo 2014
scala 1:50.000 - 10.000

aggiornamenti

novembre 2014

il responsabile del procedimento

arch. pier giorgio pietrobboni

il sindaco

geom. pe renato pietro

RETE ECOLOGICA REGIONALE

Settore 129 - BASSA VAL CAMONICA (Bs - Bg)

D.G.R. 30 dicembre 2009 n.8/10962

"Rete Ecologica Regionale: approvazione degli elaborati finali comprensivi del Settore Alpi e Prealpi"

scala 1 : 50.000

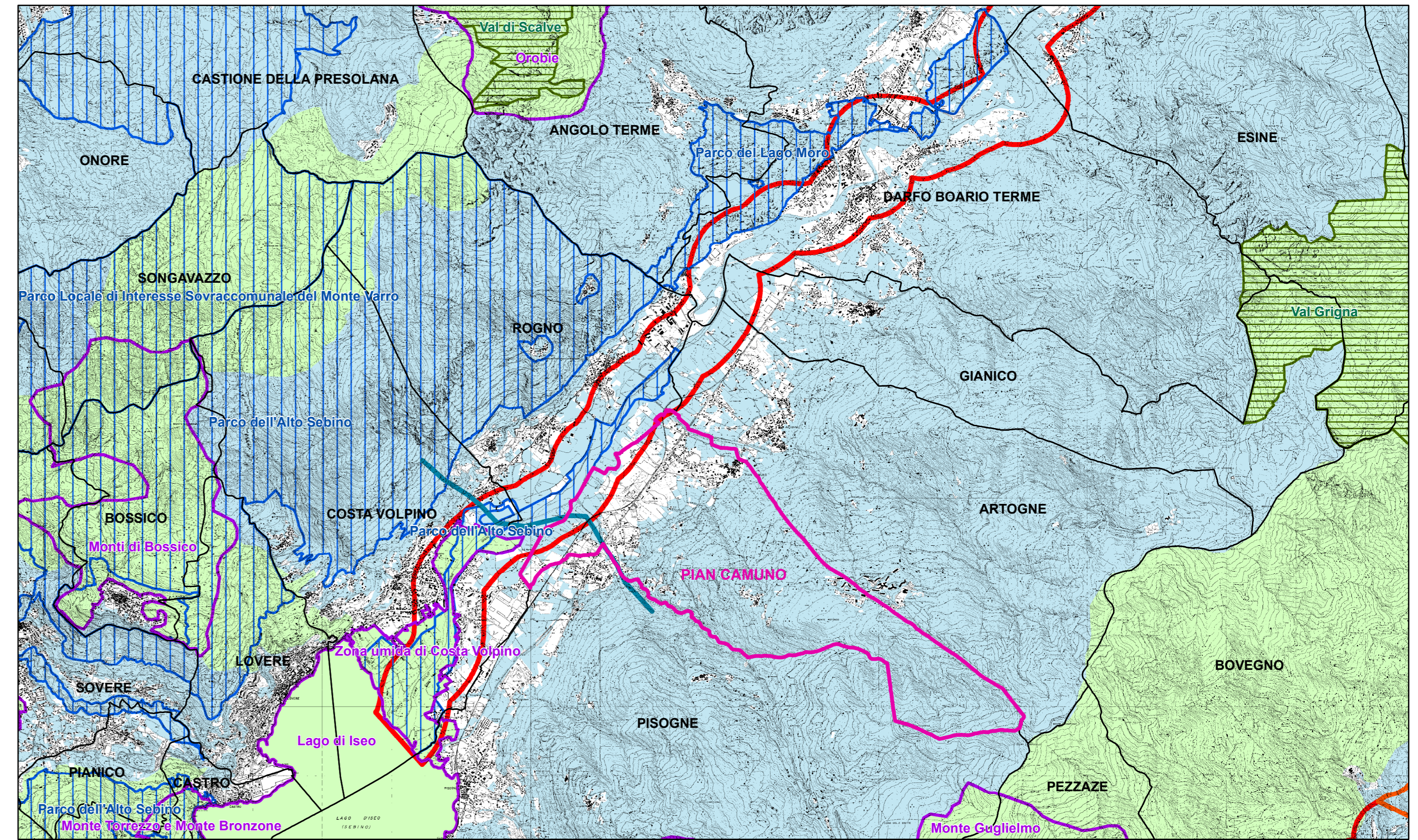

LEGENDA

D.G.R. 30 dicembre 2009 n.8/10962 / D.G.R. 26 novembre 2008 n.8/8515
"Modalità per l'attuazione della Rete Ecologica Regionale
in accordo con la programmazione territoriale degli enti locali"

- confine comunale
- UNITA' AMBIENTALI RILEVANTI**
 - unità ambientali terrestri
 - territori coperti da boschi (art.142 lettera g) D.Lgs.22/01/2004 n.42)
 - verde urbano e sportivo
 - unità ambientali acquatiche
 - fiumi e canali rilevanti (Fiume Oglio - Torrente Re - Torrente Val d'Artogne - Torrente Roncaglia)
 - corsi d'acqua minori (RIM)
- AMBITI DI ELEVATA NATURALITA'**
 - ambiti di elevata naturalità (art. 17 P.T.R.)
 - territori compresi al di sopra della linea di livello dei 1000 m s.l.m.
- AMBITI STRUTTURALI DELLA RETE**
 - matrici naturali interconnesse alpine (PTCP - BS5)
- CORRIDOI E CONNESSIONI ECOLOGICHE**
 - corridoi fluviali principali (PTCP - BS17)
 - corridoi ecologici primari ad alta antropizzazione in ambito montano
 - corridoi locali
- ZONE DI RIQUALIFICAZIONE ECOLOGICA**
 - ambiti urbani e periurbani della ricostruzione ecologica diffusa (PTCP - BS12)
- AREE DI SUPPORTO ALLA RETE ECOLOGICA**
 - aree destinate a verde dagli strumenti urbanistici locali - P.G.T.
 - area agricola (E1)
 - area montane e boschive (E2)
 - area agricola di rilevanza paesaggistica (E3)
 - rispetto dell'abitato e verde di connessione tra territorio agricolo ed edificato
 - aree di rispetto cimiteriale
- ELEMENTI DI CRITICITA' PER LA RETE ECOLOGICA**
 - principale barriere infrastrutturali - rete stradale
 - principale barriere infrastrutturali - rete ferroviaria
 - principale barriere infrastrutturali - elettrodotti
 - principale barriere infrastrutturali - canale idroelettrico
 - principale barriere insediative - tessuto urbano consolidato
 - principale barriere insediative - ambiti di trasformazione
 - varchi insediativi a rischio per la connettività ecologica (PTCP - BS25)
 - aree sciabili

LEGENDA RETE ECOLOGICA REGIONALE

- ELEMENTI DI PRIMO LIVELLO**
 - Zona a Protezione Speciale
 - Val Grigna (IT2070303)
 - Val di Scalve (IT2060304)
 - Aree prioritarie per la biodiversità
 - Zona univita di Costa Volpino (54)
 - Monti di Bossico (56)
 - Orobate (60)
 - Lago d'Iseo (72)
 - Parchi Locali di Interesse Sovracomunale (PLIS)
 - Parco dell'Alto Sebino
 - Parco del Lago Moro
 - Parco del Monte Varro
 - CORRIDOI REGIONALI PRIMARI ad alta antropizzazione (Fiume Oglio di Val Camonica)
 - VARCHI da mantenere e deframmentare
- ELEMENTI DI SECONDO LIVELLO**
 - Aree importanti per la biodiversità esterne alle Aree prioritarie
 - FV76 Dossi montani del fondovalle camuno
 - MI45 Val Palot - Passabocche
 - MI55 Montecampione
 - IN60 Prati del fondovalle camuno
 - IN89 Sebino Bresciano
 - UC92 Monte Muffetto - Cornone di Blumone
 - MA41 Orobate Bergamasche
 - MA34 Prealpi Bresciane
 - CP41 Lago e Torbiere d'Iseo
 - CP77 Parco dell'Adamello e Val Caffaro

